

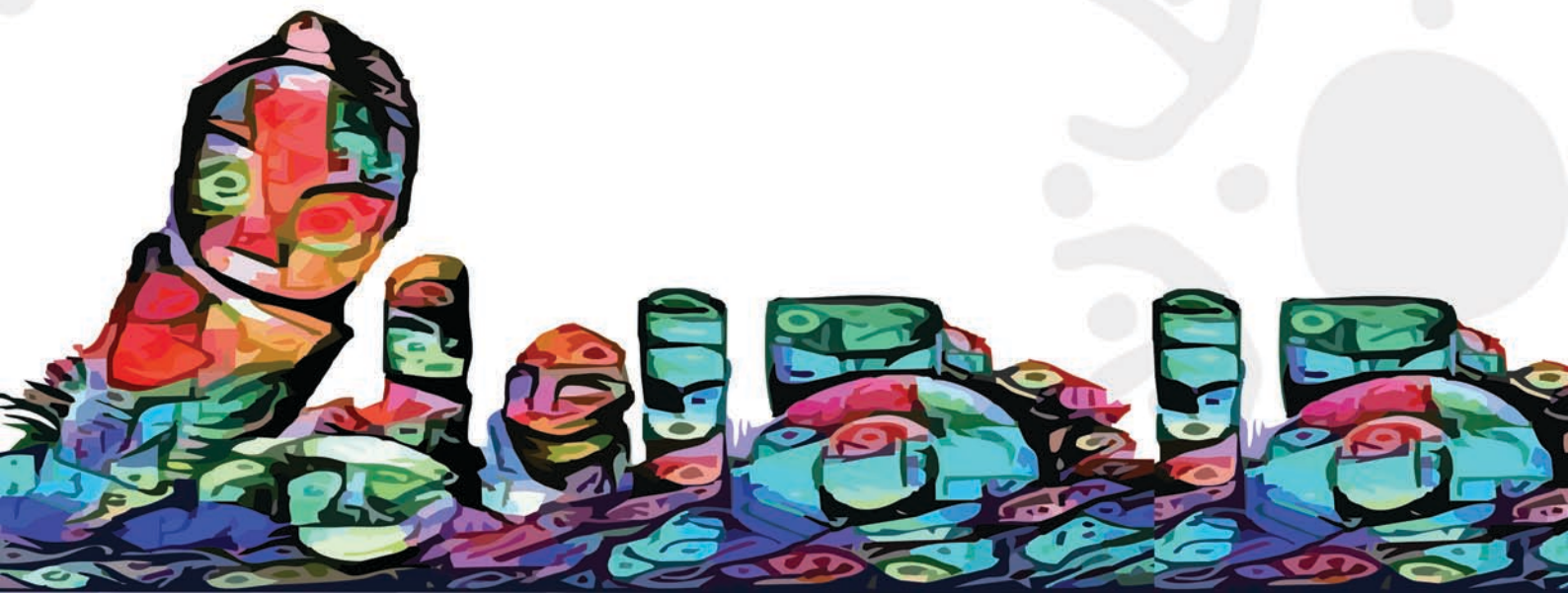

Dinas Pariwisata
Provinsi Sulawesi Tengah

RENJA 2025

DINAS PARIWISATA PROV. SULTENG



KATA PENGANTAR

Puji dan Syukur kepada Tuhan Yang Maha Esa Atas Berkah dan RahmatNya, sehingga terlaksananya penyusunan dokumen Rencana Kerja (RENJA) Dinas Pariwisata Provinsi Sulawesi Tengah Tahun 2025. Rencana Kerja (Renja) Dinas Pariwisata Provinsi Sulawesi Tengah merupakan dokumen rencana yang memuat kebijakan, program dan kegiatan, lokasi kegiatan, indikator kinerja, dan pagu indikatif yang diperlukan untuk mencapai sasaran pembangunan, dalam bentuk kerangka regulasi dan kerangka anggaran untuk periode 1 (satu) tahun. Penusunan dokumen Renja merupakan hasil pembahasan atas usulan program dan kegiatan yang telah disinergikan dengan hasil Rapat Koordinasi (Rakornis) Kab/Kota Provinsi Sulawesi Tengah. Dokumen ini diharapkan dapat memberikan arah dan strategi penyelenggaraan tugas pokok, fungsi dan tanggung jawab Dinas Pariwisata Provinsi Sulawesi Tengah pada Tahun 2025.

Dinas Pariwisata Provinsi Sulawesi Tengah merancang Renja Perangkat Daerah mempunyai maksud sebagai pedoman untuk menjabarkan visi dan misi kegiatan pembangunan kepariwisataan Provinsi Sulawesi Tengah bagi pemangku kepentingan, baik dalam lingkungan pemerintah, masyarakat, usaha jasa pariwisata dan pihak-pihak lainnya. Renja Dinas Pariwisata Provinsi Sulawesi Tengah diharapkan dapat memberikan informasi bagi seluruh perangkat Daerah dan masyarakat Provinsi Sulawesi Tengah mengenal kegiatan-kegiatan yang akan dilaksanakan oleh Dinas Pariwisata Provinsi Sulawesi Tengah.

Palu, 3 Januari 2025

**KEPALA DINAS PARIWISATA
PROVINSI SULAWESI TENGAH**



Dra. DIAH AGUSTININGSIH, M.Pd
Pembina Utama Madya
NIP. 19680825 199412 2 006

DAFTAR ISI

KATA PENGANTAR	i
DAFTAR ISI	ii
BAB I PENDAHULUAN	1
1.1. Latar Belakang	1
1.2. Landasan Hukum	3
1.3. Maksud dan Tujuan	4
1.4. Sistematika Penyusunan	5
BAB II EVALUASI PELAKSANAAN RENJA DINAS PARIWISATA PROV. SULTENG TAHUN LALU	7
2.1. Evaluasi Pelaksanaan Renja Tahun Lalu Dan Capaian Renstra Perangkat Daerah.....	7
2.2. Analisis Kinerja Pelayanan Perangkat Daerah.....	23
2.3. Isu-Isu Penting Penyelenggaraan Tugas dan Fungsi Perangkat Daerah.....	27
2.4. Review Terhadap Rancangan Awal RKPD	27
2.5. Penelaahan Usulan Program	35
BAB III TUJUAN, SASARAN, PROGRAM DAN KEGIATAN	40
3.1. Telaahan Terhadap Kebijakan Nasional	40
3.2. Tujuan Dan Sasaran RENJA Perangkat Daerah.....	41
3.3. Program Dan Kegiatan Perangkat Daerah	43
BAB IV RENCANA KERJA DAN PENDANAAN PERANGKAT DAERAH	
4.1. Rencana Kerja dan Pendanaan Perangkat Daerah.....	55
BAB V P E N U T U P	62

BAB I PENDAHULUAN

1.1. Latar Belakang

Dinas Pariwisata Provinsi Sulawesi Tengah adalah unsur pelaksana teknis pemerintah provinsi di bidang pembangunan pariwisata. Kedudukan, susunan organisasi, tugas, fungsi dan tata kerja Dinas Pariwisata Provinsi Sulawesi Tengah tertuang dalam Peraturan Gubernur Sulawesi Tengah Nomor 57 Tahun 2022 tentang Kedudukan, Susunan Organisasi, Tugas, Fungsi serta Tata Kerja Dinas Pariwisata Provinsi Sulawesi Tengah. Pasal 27 Peraturan Gubernur Sulawesi Tengah menyebutkan Dinas Pariwisata mempunyai Susunan Organisasi terdiri dari :

1. Kepala Dinas
2. Sekretaris
 - Sub. Bagian. Keuangan dan Aset
 - Sub. Bagian Kepegawaian
 - Kelompok Jabatan Fungsional
3. Bidang Pengembangan Destinasi Pariwisata
4. Bidang Pengembangan Pemasaran Pariwisata
5. Bidang Pengembangan Ekonomi Kreatif, Pemanfaatan dan Perlindungan Hak Kekayaan Intelektual
6. Bidang Pengembangan Sumber Daya Pariwisata dan Ekonomi Kreatif
7. Kelompok Jabatan Fungsional, dan
8. UPT Dinas.

Dinas Pariwisata mempunyai tugas yang membantu Gubernur melaksanakan urusan pemerintah bidang Pariwisata, sesuai Pasal 404 Peraturan Gubernur Sulawesi Tengah Dinas Pariwisata mempunyai fungsi sebagai berikut :

1. Perumusan kebijakan di bidang Pengembangan Destinasi Pariwisata, Pengembangan Pemasaran Pariwisata, Pengembangan Ekonomi Kreatif dan Hak Kekayaan Intelektual, Pengembangan Sumber Daya Pariwisata dan Ekonomi Kreatif;
2. Pelaksanaan kebijakan di bidang Pengembangan Destinasi Pariwisata, Pengembangan Pemasaran Pariwisata, Pengembangan Ekonomi Kreatif dan

- Hak Kekayaan Intelektual, Pengembangan Sumber Daya Pariwisata dan Ekonomi Kreatif;
3. Pelaksanaan evaluasi dan pelaporan di bidang Pengembangan Destinasi Pariwisata, Pengembangan Pemasaran Pariwisata, Pengembangan Ekonomi Kreatif dan Hak Kekayaan Intelektual, Pengembangan Sumber Daya Pariwisata dan Ekonomi Kreatif;
 4. Pelaksanaan administrasi dinas Pariwisata dan Ekonomi Kreatif;
 5. Pembinaan pelaksanaan tugas kelompok jabatan fungsional; dan
 6. Pelaksanaan fungsi lain yang diberikan oleh Gubernur.

Dalam rangka meningkatkan pelaksanaan tugas dan fungsi pemerintahan yang lebih berdaya dan berhasil guna, serta untuk lebih memantapkan pelaksanaan akuntabilitas kinerja instansi pemerintah dalam pencapaian sasaran dan tujuan pembangunan kepariwisataan, diperlukan adanya Rencana Kerja (Renja) yang didukung oleh sumber daya manusia, kondisi keuangan serta fasilitasi dan sarana dan prasarana yang dimiliki.

Rencana Kerja (Renja) Dinas Pariwisata Provinsi Sulawesi Tengah Tahun 2025 merupakan dokumen perencanaan Dinas Pariwisata untuk periode 1 (satu) tahun, yang memuat kebijakan, program, dan kegiatan pembangunan yang didasarkan pada kondisi, potensi, permasalahan, kebutuhan, dan aspirasi masyarakat yang tumbuh berkembang di Provinsi Sulawesi Tengah, dan berorientasi pada hasil yang akan capai selama kurun waktu 1 (satu) tahun. Selanjutnya Renja ini menjadi acuan seluruh unit kerja Dinas Pariwisata sebagai implementasi yang lebih rinci dari pelaksanaan tugas dan fungsi Dinas Pariwisata Provinsi Sulawesi Tengah.

Sesuai dengan amanat Peraturan Menteri Dalam Negeri Republik Indonesia Nomor 86 Tahun 2017 Tentang Tata Cara Perencanaan, Pengendalian dan Evaluasi Pembangunan Daerah, Tata Cara Evaluasi Perencanaan Jangka Menengah Daerah, dan Rencana Kerja Pemerintah Daerah serta Peraturan Menteri Dalam Negera Republik Indonesia yang merupakan aturan pelaksana dari Undang-undang Nomor 25 Tahun 2004 tentang Sistem Perencanaan Pembangunan Nasional disebut bahwa dalam melaksanakan tugas dan fungsinya setiap Satuan Kerja Perangkat Daerah wajib menyusun Rencana Kerja SKPD.

Penyusunan dokumen perencanaan sebagaimana dimaksud pada pasal 14 ayat (4) Permendagri Nomor 900.1.15.5-1317 Tahun 2023 tentang Perubahan Atas Keputusan Menteri Dalam Negeri Nomor 050-5889 Tahun 2021 tentang Hasil Verifikasi, Validasi dan Inventarisasi Pemutakhiran Klasifikasi, Kodefikasi dan Nomenklatur Perencanaan Pembangunan dan Keuangan Daerah tersebut yang berbeda dengan nomenklatur program dan kegiatan yang terdapat dalam RPJMD Provinsi Sulawesi Tengah 2021-2026 dan Renstra Dinas Pariwisata Provinsi Sulawesi Tengah 2021-2026.

1.2 Landasan Hukum

Adapun peraturan perundang-undangan yang menjadi landasan hukum dalam penyusunan Rencana Kerja (Renja) Dinas Pariwisata Provinsi Sulawesi Tengah Tahun 2024 antara lain sebagai berikut :

1. Undang-Undang No. 25 Tahun 2004 tentang Sistem Perencanaan Pembangunan Nasional (Lembaran Negara Republik Indonesia Tahun 2004 Nomor 104, Tambahan Lembaran Negara Republik Indonesia Nomor 4421);
2. Undang-Undang Nomor 23 Tahun 2014 tentang Pemerintahan Daerah;
3. Undang-Undang Nomor 10 tahun 2009 Tentang Kepariwisata;
4. Peraturan Pemerintah No. 08 Tahun 2008 tentang Tahapan, Tata Cara Penyusunan, Pengendalian dan Evaluasi Pelaksanaan Rencana Pembangunan Daerah ;
5. Permendagri No. 54 Tahun 2010 tentang Pelaksanaan Peraturan Pemerintah Nomor 08 Tahun 2008 tentang Tahapan, Tata Cara Penyusunan, Pengendalian dan Evaluasi Pelaksanaan Rencana Pembangunan Daerah ;
6. Peraturan Menteri Dalam Negeri Nomor 32 Tahun 2017 tentang Penyusunan Rencana Kerja Pemerintah Daerah Tahun 2018;
7. Peraturan Menteri Dalam Negeri Nomor 90 Tahun 2019 tentang Klasifikasi, Kodefikasi dan Nomenklatur Perencanaan Pembangunan dan Keuangan Daerah;
8. Keputusan Menteri Dalam Negeri Nomor 050-3708 Tahun 2020 tentang Hasil Verifikasi dan Validasi Pemutakhiran Klasifikasi, Kodefikasi dan Nomenklatur Perencanaan Pembangunan dan Keuangan Daerah

9. Keputusan Menteri Dalam Negeri Nomor 900.1.15.1317 Tahun 2023 tentang Perubahan atas Keputusan Menteri Dalam Negeri Nomor 050-5889 Tahun 2021 tentang Hasil Verifikasi, Validasi dan Inventarisasi Pemutakhiran Klasifikasi, Kodefikasi dan Nomenklatur Perencanaan Pembangunan dan Keuangan Daerah
10. Peraturan Daerah Provinsi Sulawesi Tengah Nomor 10 Tahun 2011 tentang Pembangunan Daerah Sulawesi Tengah;
11. Peraturan Daerah Provinsi Sulawesi Tengah Nomor 10 Tahun 2016 tentang Rencana Pembangunan Jangka Menengah Daerah (RPJMD) Tahun 2016-2021;
12. Peraturan Daerah Provinsi Sulawesi Tengah Nomor 8 Tahun 2013 tentang Rencana Tata Ruang dan Wilayah Provinsi Sulawesi Tengah;
13. Peraturan Daerah Provinsi Sulawesi Tengah No.08 Tahun 2016 tentang Pembentukan dan Susunan Perangkat Daerah;
14. Peraturan Gubernur Provinsi Sulawesi Tengah No. 43 Tahun 2016 tentang Kedudukan, Susunan Organisasi;
15. Peraturan Gubernur Provinsi Sulawesi Tengah No. 75 Tahun 2016 tentang Fungsi dan Tugas serta Tata Kerja pada Dinas Pariwisata.
16. Peraturan Gubernur Sulawesi Tengah Nomor 37 Tahun 2022 tentang Kedudukan dan Susunan Organisasi Dinas Pariwisata Provinsi Sulawesi Tengah.
17. Peraturan Gubernur Sulawesi Tengah Nomor 57 Tahun 2022 tentang Kedudukan, Susunan Organisasi, Tugas dan Fungsi Serta Tata Kerja Perangkat Daerah.

1.3 Maksud dan Tujuan

Maksud dari penyusunan Renja 2025 ini adalah sebagai dasar dan acuan dalam merancang program dan kegiatan Tahun 2025 dengan mengacu pada Rancangan Teknokratik RPJMD Tahun 2025-2029, Renstra dan RKPD Provinsi Sulawesi Tengah dan memperhatikan isu-isu strategis dan permasalahan yang harus diselesaikan pada tahun 2025. Renja ini berfungsi juga sebagai pedoman bagi Dinas Pariwisata Provinsi Sulawesi dalam pelaksanaan tugas pokok dan fungsinya

dalam mewujudkan sinergitas antara perencanaan, penganggaran, pelaksanaan dan pengawasan kegiatan.

Adapun tujuan dari penyusunan Renja 2025 adalah untuk :

- a. Menyajikan data dan analisis evaluasi hasil pembangunan;
- b. Merumuskan program, kegiatan dan sub kegiatann pembangunan Tahun 2025 yang mencakup lokasi, pagu indikatif dan keluaran-keluaran dan hasilnya;
- c. Menyajikan telaah atas pokok-pokok pikiran DPRD;
- d. Mengoptimalkan peran dan fungsi perumusan kebijakan teknis di Bidang Pariwisata dan Ekonomi Kreatif dengan menjabarkan rencana strategis ke dalam rencana operasional kegiatan;
- e. Penyelenggaraan urusan pemerintahan dan pelaksanaan tugas di Bidang Pariwisata dan Ekonomi Kreatif;
- f. Menjaga konsistensi antara perencanaan strategis jangka menengah dengan perencanaan tahunan perangkat daerah.

1.4 Sistematika Penyusunan

Sistematika Penulisan Renja SKPD ini disusun dalam tata urutan sebagai berikut :

BAB I : PENDAHULUAN

- 1.1. LatarBelakang
- 1.2. LandasanHukum
- 1.3. Maksud dan Tujuan
- 1.4. SistimatikaPenyusunan

BAB II : HASIL EVALUASI RENJA PERANGKAT DAERAH TAHUN LALU

- 2.1. Evaluasi Pelaksanaan Renja Perangkat Daerah Tahun Lalu dan Capaian Renstra Perangkat Daerah
- 2.2. Analisis Kinerja Pelayanan Dinas Pariwisata Prov. Sulteng
- 2.3. Isu-isu Penting Penyelenggaraan Tugas dan Fungsi Perangkat Daerah
- 2.4. Review terhadap Rancangan Awal RKPD
- 2.5. Penelaahan Usulan Program

BAB III : TUJUAN, SASARAN, PROGRAM DAN KEGIATAN

3.1. Telaahan Terhadap Kebijakan Nasional

3.2. Tujuan dan Sasaran Renja Perangkat Daerah

3.3. Program dan Kegiatan Perangkat Daerah

BAB IV : RENCANA KERJA DAN PENDANAAN PERANGKAT DAERAH

4.1 Rencana Kerja dan Pendanaan Perangkat Daerah

BAB V : PENUTUP

BAB II

EVALUASI PELAKSANAAN RENJA TAHUN LALU

2.1. Evaluasi Pelaksanaan Renja dan Capaian Renstra Perangkat Daerah Tahun 2024

Penyusunan Renja Perangkat Daerah Tahun 2025 disusun dengan memperhatikan evaluasi pelaksanaan Renja Tahun 2024 dan perkiraan capaian Renja Tahun 2024 yang meliputi :

1. Kebijakan perencanaan program dan kegiatan
2. Pelaksanaan rencana program dan kegiatan
3. Capaian Kinerja program dan kegiatan

Pada Tahun 2025 dan permasalahan-permasalahan yang belum selesai dituntaskan serta isu-isu yang berkembang pada tahun berjalan merupakan basis data untuk merencanakan program dan kegiatan Renja Perangkat Daerah selanjutnya.

Keberhasilan suatu proses perencanaan akan bisa dilihat dari hasil evaluasi pelaksanaan tahun sebelumnya, sejauh mana pelaksanaan program dan kegiatan yang dilaksanakan Penyusunan Rencana Kerja Dinas Pariwisata sangat berpengaruh terhadap kualitas rencana pembangunan daerah, yang bertujuan untuk memastikan kesinambungan program dan kegiatan dalam pencapaian visi dan misi daerah yang sudah ditetapkan. Dalam penyusunan Renja, diperlukan adanya evaluasi terhadap pelaksanaan Renja tahun sebelumnya, yang dikaitkan dengan pencapaian Renstra Dinas Pariwisata.

Tujuan adanya evaluasi terhadap pelaksanaan Renja Tahun sebelumnya dan pencapaian Renstra yaitu untuk mengidentifikasi sejauh mana keberhasilan pelaksanaan program kegiatan dan sub kegiatan serta permasalahan atau hambatan yang dihadapi.

Untuk penyusunan Renja Dinas Pariwisata Provinsi Sulawesi Tengah Tahun 2025, diperlukan evaluasi hasil capaian tahun 2024 dan disajikan perkiraan pencapaian target Renstra sampai dengan tahun 2024. Pada tahun 2024, Dinas

Pariwisata Provinsi Sulawesi Tengah melaksanakan sebanyak **5 (Lima) Program, 16 (Enam Belas) Kegiatan** dengan anggaran yang tertuang tahun 2024 sejumlah **Rp.21.403.749.267**, dapat diselesaikan dengan realisasi anggaran **Rp.19.416.163.402,-** atau sebesar **90,71%**.

Pelaksanaan program-program Dinas Pariwisata Provinsi Sulawesi Tengah Tahun 2024 secara rinci sebagai berikut :

TABEL 2.1
Rekapitulasi Evaluasi Hasil Pelaksanaan Renja Perangkat Daerah Tahun 2024 (tahun berjalan)*
Tahun 2024

Kode	Urusan/Bidang Urusan Pemerintah Daerah dan Program Kegiatan	Indikator Kinerja Program (Outcomes) dan Kegiatan (Output)	Target Kinerja Capaian Program (Renstra Perangkat Daerah) Tahun 2023-2026	Realisasi Target Kinerja Hasil Program dan Keluaran Kegiatan s/d tahun 2022 (n-3)	Target dan Realisasi Kinerja Program dan Kegiatan Tahun (n-2)			Target Program dan Kegiatan Renja PD tahun n-1	Perkiraan Realisasi Capaian Target Renstra Perangkat Daerah s/d tahun 2024	
					Target Renja PD tahun 2022 n-2	Realisasi PD Renja tahun 2023 n-2	Tingkat Realisasi (t-n)		Realisasi capaian Kinerja Program dan Kegiatan s/d tahun berjalan tahun 2024 n-1	Tingkat Capaian Realisasi Target Renstra (%)
1	2	3	2024	2023	2022	2023	2023	2024	10 = 5+7+9	11 = 10/4
3.26.02	PROGRAM : PENINGKATAN DAYA TARIK WISATA DESTINASI PARIWISATA	Daerah Tujuan Wisata Yang Berskala Nasional dan Terstandar Pengelolaannya	4	4	4	4	(1,00)	4	12	3,0
3.26.02.1.01	Kegiatan : Pengelolaan Daya Tarik Wisata Propinsi	Jumlah Daya Tarik Wisata Propinsi yang terstandar pengelolaannya	3	1	1	1	(1,00)	1	3	1,0
3.26.02.1.01.01	Penetapan Daya Tarik Wisata Unggulan Propinsi	Jumlah Lokasi Daya Tarik Wisata Unggulan Propinsi	0	1	1	1	1,00	-	2	-
3.26.02.1.01.01	Perencanaan Daya tarik Wisata Propinsi	Jumlah Dokumen Perencanaan Daya Tarik Wisata Propinsi	0	-	0	-	-	1	1	-
3.26.02.1.01.03	Pengembangan Daya Tarik Wisata Propinsi	Jumlah Lokasi Daya Tarik Wisata Propinsi sesuai dengan tahapan pengembangan (rintisan, berkembang, pemantapan, revitalisasi)	1	1	1	1	1,00	-	2	2
3.26.02.1.01.04	Monitoring dan Evaluasi Pengelolaan Daya Tarik Wisata Propinsi	Jumlah dokumen Rekomendasi Peningkatan Pengembangan Daya Tarik Wisata Propinsi	1	1	1	1	1,00	-	2	2
3.26.02.1.01.06	Perencanaan Daya Tarik Wisata Propinsi	Jumlah Dokumen Perencanaan Daya Tarik Wisata	1	1	1	1	1,00	-	2	2

Kode	Urusan/Bidang Urusan Pemerintah Daerah dan Program Kegiatan	Indikator Kinerja Program (Outcomes) dan Kegiatan (Output)	Target Kinerja Capaian Program (Renstra Perangkat Daerah) Tahun 2023-2026	Realisasi Target Kinerja Hasil Program dan Keluaran Kegiatan s/d tahun 2022 (n-3)	Target dan Realisasi Kinerja Program dan Kegiatan Tahun (n-2)			Target Program dan Kegiatan Renja PD tahun n-1	Perkiraan Realisasi Capaian Target Renstra Perangkat Daerah s/d tahun 2024	
					Target Renja PD tahun 2022 n-2	Realisasi PD Renja tahun 2023 n-2	Tingkat Realisasi (t-n)		Realisasi Capaian Kinerja Program dan Kegiatan s/d tahun berjalan tahun 2024 n-1	Tingkat Capaian Realisasi Target Renstra (%)
1	2	3	4	5	2022	2023	2024	10 = 5+7+9	11 = 10/4	
3.26.02.1.02	Kegiatan : Pengelolaan Kawasan Strategis Pariwisata Propinsi	Jumlah Daya Tarik Wisata di KSPP yang terstandar pengelolaannya	1	2	2	-	9	9	9,0	
3.26.02.1.02.01	Penetapan Kawasan Strategis Pariwisata Propinsi	Tersedianya Dokumen Penetapan Kawasan Strategis Pariwisata Propinsi	0	1	1	1,00	-	2	-	
3.26.02.1.02.02	Perencanaan Kawasan Strategis Pariwisata Propinsi	Tersedianya Dokumen Perencanaan Kawasan Strategis Pariwisata Propinsi	1	1	1	1,00	1	3	3	
3.26.02.1.02.03	Pengembangan Kawasan Strategis Pariwisata Propinsi	Jumlah Kawasan Strategis Pariwisata Propinsi yang dikembangkan	1	1	1	1,00	-	2	2	
3.26.02.1.02.04	Pengadaan/Pemeliharaan/Rehabilitasi Sarana dan Prasarana dalam Pengelolaan Kawasan Strategis Pariwisata Propinsi	Jumlah Sarana dan Prasarana Pengelolaan Kawasan Strategis Pariwisata Propinsi yang tersedia dan terpelihara	4	-	-	-	4	4	-	
3.26.02.1.02.06	Pemberdayaan Masyarakat dalam Pengelolaan Kawasan Strategis Pariwisata Propinsi	Jumlah Laporan hasil Pemberdayaan Masyarakat Dalam Pengelolaan Kawasan Strategis	0	1	1	1,00	-	2	-	
3.26.02.1.03	Kegiatan : Pengelolaan Destinasi Pariwisata Propinsi	Jumlah Destinasi Pariwisata Propinsi yang terstandar pengelolaannya	1	1	1	1	1	1	-	
3.26.02.1.01.01	Penetapan Destinasi Pariwisata Propinsi	Tersedianya Dokumen Penetapan Destinasi Pariwisata Propinsi	0	1	1	1,00	-	2	-	

Kode	Urusan/Bidang Urusan Pemerintah Daerah dan Program Kegiatan	Indikator Kinerja Program (Outcomes) dan Kegiatan (Output)	Target Kinerja Capaian Program (Renstra Perangkat Daerah) Tahun 2023-2026	Realisasi Target Kinerja Hasil Program dan Keluaran Kegiatan s/d tahun 2022 (n-3)	Target dan Realisasi Kinerja Program dan Kegiatan Tahun (n-2)			Target Program dan Kegiatan Renja PD tahun n-1	Perkiraan Realisasi Capaian Target Renstra Perangkat Daerah s/d tahun 2024	
					Target Renja PD tahun 2022 n-2	Realisasi PD Renja tahun 2023 n-2	Tingkat Realisasi (t-n)		2022	2023
1	2	3	4	5	6	7	8 = (7/6)	9	10 = 5+7+9	11 = 10/4
3.26.02.1.03.02	Perencanaan Destinasi Pariwisata Provinsi	Jumlah Dokumen Perencanaan Destinasi Pariwisata Provinsi	0	1	1	1	1,00	3	5	-
3.26.02.1.03.03	Pengembangan Destinasi Pariwisata Provinsi	Jumlah Destinasi Pariwisata Provinsi yang dikembangkan sesuai dengan tahapan pengembangan (inisiasi, berkembang, pemantapan, revitalisasi)	0	1	1	1,00	3	5	5	-
3.26.02.1.03.04	Pengadaan/Pemeliharaan/Rehabilitasi Sarana dan Prasarana dalam Pengelolaan Destinasi Pariwisata Provinsi	Jumlah Sarana dan Prasarana Pengelolaan Destinasi Pariwisata Provinsi yang tersedia dan terpelihara	1	1	1	1,00	10	12	12	12
3.26.02.1.03.05	Monitoring dan Evaluasi Pengelolaan Destinasi Provinsi	Jumlah Dokumen hasil Monitoring dan Evaluasi Pengelolaan Destinasi Pariwisata Provinsi	0	1	1	1,00	1	3	3	-
3.26.02.1.03.10	Peningkatan Kapasitas SDM Pengelola Destinasi Pariwisata Propinsi	Teraksananya Peningkatan Kapasitas SDM Dalam Pengelolaan SDM	30				30	30	30	-
3.26.02.1.03.11	Penguatan Jejaring Tata Kelola Destinasi Pariwisata Tingkat Propinsi	Jumlah Laporan Hasil Pemberdayaan Masyarakat Dalam Pengelolaan Destinasi Pariwisata Propinsi	1				30	30	30	-

Kode	Urusan/Bidang Urusan Pemerintah Daerah dan Program Kegiatan	Indikator Kinerja Program (Outcomes) dan Kegiatan (Output)	Target Kinerja Capaian Program (Renstra Perangkat Daerah) Tahun 2023-2026	Realisasi Target Kinerja Hasil Program dan Keluaran Kegiatan s/d tahun 2022 (n-3)	Target dan Realisasi Kinerja Program dan Kegiatan Tahun (n-2)			Target Program dan Kegiatan Renja PD tahun n-1	Perkiraan Realisasi Capaian Target Renstra Perangkat Daerah s/d tahun 2024	
					Target Renja PD tahun 2022 n-2	Realisasi PD Renja tahun 2023 n-2	Tingkat Realisasi (t-n)		2022	2023
1	2	3	4	5	6	7	8 = (7/6)	9	10 = 5+7+9	11 = 10/4
3.26.02.1.04	Kegiatan : Penetapan TDUP Lintas Daerah Kabupaten/Kota dalam 1 (satu) Daerah Propinsi	Meningkatnya SDM Pelaku Usaha Pariwisata tentang Tanda Daftar Usaha Pariwisata	30	30	30,00	30	1,00	0	60	2,0
3.26.02.1.04.03	Pengelolaan Investasi Pariwisata	Jumlah Laporan Pengeluaran Investasi Pariwisata	-	-	-	-	-	-	-	-
3.26.02.1.04.04	Pembinaan Dan Pengawasan Usaha Pariwisata	Jumlah Laporan Hasil Pembinaan dan Pengawasan Usaha Pariwisata	0	-	1	1	1,00	0	1	-
3.26.03.	PROGRAM PEMASARAN PARIWISATA	Jumlah Kunjungan Wisatawan Nusantara	1.926.769	1.321.238	1.926.769	5.139.979	2,67	5.509.000	11.970.217	6,2
3.26.03.1.01.	Kegiatan : Pemasaran Pariwisata Dalam dan Luar Negeri Daya Tarik, Destinasi dan Kawasan Strategis Pariwisata Propinsi	Jumlah Pemasaran Pariwisata, Destinasi dan Kawasan Strategis Pariwisata Propinsi	7	7	8	8	-	7	22	3,1
3.26.03.1.01.01	Pengertian Promosi Melalui media cetak, elektronik, dan media lainnya baik dalam dan luar negeri	Jumlah Dokumen hasil pengertian promosi melalui media cetak, elektronik dan media lainnya baik dalam dan luar negeri	2	2	2	2	1,00	2	6	-
3.26.03.1.01.02	Fasilitasi kegiatan pemasaran pariwisata baik dalam dan luar negeri	Jumlah laporan kegiatan pemasaran pariwisata baik dalam dan luar negeri	2	1	1	1	1,00	5	7	-

Kode	Urusan/Bidang Urusan Pemerintah Daerah dan Program Kegiatan	Indikator Kinerja Program (Outcomes) dan Kegiatan (Output)	Target Kinerja Capaian Program (Renstra Perangkat Daerah) Tahun 2023-2026	Realisasi Target Kinerja Hasil Program dan Keluaran Kegiatan s/d tahun 2022 (n-3)	Target dan Realisasi Kinerja Program dan Kegiatan Tahun (n-2)			Target Program dan Kegiatan Renja PD tahun n-1	Perkiraan Realisasi Capaian Target Renstra Perangkat Daerah s/d tahun 2024	
					2022	2023	2023		2024	Realisasi Capaian Kinerja Program dan Kegiatan s/d tahun berjalan tahun 2024 n-1
1	2	3	4	5	6	7	8 = (7/6)	9	10 = 5+7+9	11 = 10/4
3.26.03.1.01.03	Penyediaan data dan penyebaran informasi pariwisata Provinsi, baik dalam dan luar negeri	Jumlah dokumen hasil pelaksanaan penyediaan data dan penyebaran informasi pariwisata provinsi baik dalam dan luar negeri	0	1	1	1	1,00	-	2	-
3.26.03.1.01.04	Peningkatan Kerjasama dan kemitraan Pariwisata dalam dan luar negeri	Jumlah dokumen kerjasama dan kemitraan pariwisata dalam dan luar negeri	0	2	4	4	1,00	-	6	-
3.26.04	PROGRAM PENGEMBANGAN EKONOMI KREATIF MELALUI PEMANFAATAN DAN PERLINDUNGAN HAK KEKAYAAN INTELEKTUAL	Jumlah Pelaku ekraf yang mandiri dalam memanfaatkan layanan Hak Kekayaan Atas Intelektual	105	260	285	285	100	105	650	6,2
3.26.04.1.01	Penyediaan Sarana dan Prasarana Kota Kreatif	Jumlah Pelaku Usaha Kota Kreatif yang memiliki sarana dan prasarana kota kreatif	7	150	285	155	100	8	313	44,7
3.26.04.1.01.01	Layanan Penyediaan Sarana dan Prasarana Kota Kreatif	Jumlah sarana dan prasarana kota kreatif	0	-	7	7	1,00	0	7	-
3.26.04.1.01.02	Perluasan Pasar Produk Kreatif baik di Pasar Ekspor maupun Pasar Domestik	Jumlah laporan hasil pelaksanaan perluasan akses pasar produk kreatif baik pasar ekspor dan pasar domestik	2	-	2	2	1,00	8	10	-
3.26.04.1.01.03	Koordinasi dan Sinkronisasi Pengembangan Ruang Kreasi dan Jaringan Orang Kreatif	Jumlah Laporan Hasil Koordinasi dan Sinkronisasi Pengembangan Ruang Kreasi dan Jaringan Orang Kreatif	2	-	2	2	1,00	2	4	-

Kode	Urusan/Bidang Urusan Pemerintah Daerah dan Program Kegiatan	Indikator Kinerja Program (Outcomes) dan Kegiatan (Output)	Target Kinerja Capaian Program (Renstra Perangkat Daerah) Tahun 2023-2026	Realisasi Target Kinerja Hasil Program dan Keluaran Kegiatan s/d tahun 2022 (n-3)	Target dan Realisasi Kinerja Program dan Kegiatan Tahun (n-2)			Target Program dan Kegiatan Renja PD tahun n-1	Perkiraan Realisasi Capaian Target Renstra Perangkat Daerah s/d tahun 2024	
					Target Renja PD tahun 2022 n-2	Realisasi PD Renja tahun 2023 n-2	Tingkat Realisasi (t-n)		2022	2023
1	2	3	4	5	6	7	8 = (7/6)	9	10 = 5+7+9	11 = 10/4
3.26.04.1.01.05	Koordinasi dan Sinkronisasi Peningkatan Usaha Kreatif terutama bagi usaha pemula	Jumlah Laporan Hasil Koordinasi dan Sinkronisasi Peningkatan Usaha Kreatif terutama bagi usaha pemula	2	-	2	2	1,00	2	4	-
3.26.04.1.02	Pengembangan Ekosistem Ekonomi Kreatif	Jumlah Pelaku Ekraf yang berdaya saing	105	110	130	130	100	105	345	3,3
3.26.04.1.02.07	Fasilitasi Kekayaan Intelektual	Jumlah Dokumen Hasil Pencatatan atas Hak Cipta dan Hak Terkait, Pendaftaran Hak Kekayaan Industri kepada Pelaku Ekonomi Kreatif, serta Pemanfaatan Kekayaan Intelektual kepada Pelaku Ekonomi Kreatif	0	-	1	-	-	0	-	-
3.26.04.1.02.08	Perlindungan Hasil Kreativitas	Jumlah Dokumen Perlindungan Hasil Kreativitas yang Berupa Kekayaan Intelektual Pelaku Ekonomi Kreatif	105	-	1	-	-	30	30	-
3.26.04.1.02.18	Fasilitasi Pendaftaran Kekayaan Intelektual	Jumlah Produk Hasil Pencatatan Atas Hak Cipta dan hak Tertarik, Pendaftaran Hak Kekayaan Industri Kepada Pelaku Ekraf	1	-	-	-	-	75	75	-

Kode	Urusan/Bidang Urusan Pemerintah Daerah dan Program Kegiatan	Indikator Kinerja Program (Outcomes) dan Kegiatan (Output)	Target Kinerja Capaian Program (Renstra Perangkat Daerah) Tahun 2023-2026	Realisasi Target Kinerja Hasil Program dan Keluaran Kegiatan s/d tahun 2022 (n-3)	Target dan Realisasi Kinerja Program dan Kegiatan Tahun (n-2)			Target Program dan Kegiatan Renja PD tahun n-1	Perkiraan Realisasi Capaian Target Renstra Perangkat Daerah s/d tahun 2024	
					Target Renja PD tahun 2022 n-2	Realisasi PD Renja tahun 2023 n-2	Tingkat Realisasi (t-n)		2023	2024
1	2	3	4	5	6	7	8 = (7/6)	9	10 = 5+7+9	11 = 10/4
3.26.05	PENGEMBANGAN SUMBER DAYA PARIWISATA DAN EKONOMI KREATIF	Meningkatnya Kualitas Pelayanan Bidang Pariwisata dan Ekonomi Kreatif yang terstandarisasi	200	195	200	200	100	215	610	3,1
3.26.05.1.01	Kegiatan : Pelaksanaan peningkatan kapasitas sdm pariwisata dan ekonomi kreatif tingkat lanjutan	Jumlah kapasitas SDM Pariwisata dan Ekraf Tingkat Lanjutan yang dibenakan pelatihan	200	195	200	100	140	535	2,7	
3.26.05.1.01.01	Pengembangan Kompetensi SDM Pariwisata dan Ekonomi Kreatif Tingkat Lanjutan	Jumlah SDM Pariwisata dan Ekonomi Kreatif Tingkat Lanjutan yang Dikembangkan Orang Kompetensinya	0	-	30	1,00	0	30	-	
3.26.05.1.01.02	Peningkatan Peran serta Masyarakat dalam Pengembangan Kemitraan Pariwisata	Jumlah SDM Pariwisata dan Ekonomi Kreatif Tingkat Lanjutan yang Dikembangkan Orang Kompetensinya	0	-	50	1,00	0	50	-	
3.26.05.1.01.03	Pelatihan Berbasis Kompetensi Bidang Homestay dan Pemandu Wisata (Tour Guide) Tingkat Lanjutan	Jumlah Orang yang mengikuti Pelatihan Berbasis Kompetensi Bidang Homestay dan Pemandu Wisata (Tour Guide) Tingkat Lanjutan	0	-	30	1,00	90	180	-	
3.26.05.1.01.01.5	Diklat Teknis Kepariwisata Tingkat Lanjutan Bagi pemerintah	Jumlah SDM Pariwisata yang Dikembangkan Kapasitas Berbasis SKKNI	0	50	50	1,00	50	100	-	
3.26.05.1.01.01.6	Pengembangan Kapasitas SDM Pariwisata Berbasis SKKNI	Jumlah SDM Pariwisata yang Dikembangkan Kapasitas Berbasis SKKNI	0	50	50	1,00	50	100	-	

Kode	Urusan/Bidang Urusan Pemerintah Daerah dan Program Kegiatan	Indikator Kinerja Program (Outcomes) dan Kegiatan (Output)	Target Kinerja Capaian Program (Renstra Perangkat Daerah) Tahun 2023-2026	Realisasi Target Kinerja Hasil Program dan Keluaran Kegiatan s/d tahun 2022 (n-3)	Target dan Realisasi Kinerja Program dan Kegiatan Tahun (n-2)			Target Program dan Kegiatan Renja PD tahun n-1	Perkiraan Realisasi Capaian Target Renstra Perangkat Daerah s/d tahun 2024	
					Target Renja PD tahun 2022 n-2	Realisasi PD Renja tahun 2023 n-2	Tingkat Realisasi (t-n)		Realisasi capaian Kinerja Program dan Kegiatan s/d tahun berjalan tahun 2024 n-1	Tingkat Capaian Realisasi Target Renstra (%)
1	2	3	2024	2023	2022	2023	2023	2024	2024	
3.26.05.1.02	Kegiatan : Pengembangan Kapasitas Pelaku Ekraf Tingkat Lanjutan	Jumlah Pelaku Ekraf Ekonomi Kreatif	4	5	6	7	8 = (7/6)	9	10 = 5+7+9	11 = 10/4
3.26.05.1.02.01	Pelatihan, Bimbingan Tehnis, dan Pendampingan Ekraf	Jumlah Orang Yang Mengikuti Pelatihan, Bimbingan Teknis dan Pendampingan Ekonomi Kreatif	70	50				75 Orang	100	-
3.26.05.1.02.03	Standarisasi Usaha dan Sertifikasi Profesi di Bidang Ekraf	Jumlah Orang Yang Disertifikasi Kompetensi di Bidang Ekonomi Kreatif	20					25	45	-
3.26.01	PENUNJANG URUSAN PEMERINTAHAN DAERAH PROVINSI	Indeks Reformasi Birokrasi	61	60	61	61	-	68,5	-	-
3.26.01.1.01	Perencanaan, Penganggaran dan Evaluasi Kinerja Perangkat Daerah	Jumlah Dokumen Perencanaan dan Anggaran Perangkat Daerah	7	7	7	7	-	84	98	14,0
3.26.01.1.01.01	Penyusunan Dokumen Perencanaan Perangkat Daerah	Jumlah Dokumen Perencanaan Perangkat Daerah	7	7	7	7	1,00	7	21	
3.26.01.1.01.06	Koordinasi dan Penyusunan Laporan Capaian Kinerja dan Ikhtisar Realisasi Kinerja SKPD	Jumlah Laporan Capaian Kinerja dan Ikhtisar Realisasi Kinerja SKPD dan Laporan Hasil Koordinasi	-	-	-	-	#DIV/0!	0	-	
3.26.01.1.01.07	Evaluasi Kinerja Perangkat Daerah	Jumlah Laporan Evaluasi Kinerja Perangkat Daerah	-	-	-	-	-	0	-	
3.26.01.1.02	Administrasi Keuangan Perangkat Daerah	Jumlah Laporan Pertanggungjawaban Keuangan	12	12	12	12	-	1	25	2,1

Kode	Urusan/Bidang Urusan Pemerintah Daerah dan Program Kegiatan	Indikator Kinerja Program (Outcomes) dan Kegiatan (Output)	Target Kinerja Capaian Program (Renstra Perangkat Daerah) Tahun 2023-2026	Realisasi Target Kinerja Hasil Program dan Keluaran Kegiatan s/d tahun 2022 (n-3)	Target dan Realisasi Kinerja Program dan Kegiatan Tahun (n-2)			Target Program dan Kegiatan Renja PD tahun n-1	Perkiraan Realisasi Capaian Target Renstra Perangkat Daerah s/d tahun 2024	
					2022	2023	2023		2024	Realisasi Capaian Kinerja Program dan Kegiatan tahun berjalan tahun 2024 n-1
1	2	3	4	5	6	7	8	9	10	11
3.26.01.1.02.01	Penyediaan Gaji dan Tunjangan ASN	Jumlah Orang yang Menerima Gaji dan Tunjangan ASN	63	59	63	59	8 = (7/6)	9	10 = 5+7+9	11 = 10/4
3.26.01.1.02.02	Penyediaan Administrasi Pelaksanaan Tugas ASN	Jumlah Dokumen Hasil Penyediaan Administrasi Pelaksanaan Tugas ASN	12	12	12	12	1,00	4	28	
3.26.01.1.02.05	Koordinasi dan Penyusunan Laporan Keuangan Akhir Tahun SKPD	Jumlah Laporan Keuangan Akhir Tahun SKPD dan Laporan Hasil Koordinasi Penyusunan Laporan Keuangan Akhir Tahun SKPD	1	1	1	1	1,00	1	3	
3.26.01.1.03	Administrasi Barang Milik Daerah Pada Perangkat Daerah	Jumlah Laporan Pengelolaan Barang Milik Daerah	2	2	2	2	-	2	6	3,0
3.26.01.1.03.06	Penatausahaan Barang Milik Daerah pada SKPD	Jumlah Laporan Penatausahaan Barang Milik Daerah pada SKPD	2	2	2	2	1,00	2	6	
3.26.01.1.05	Administrasi Kepegawaian Perangkat Daerah	Jumlah Dokumen Ketatausahaan dan Kepegawaian	4	4	4	4	-	4	12	3,0
3.26.01.1.05.02	Pengadaan Pakaian Dinas Beserta Atribut Kelengkapannya	Jumlah Paket Pakaian Dinas Beserta Atribut Kelengkapannya	1	-	1	1	1,00	0	1	
3.26.01.1.05.00	Sosialisasi Peraturan Perundang-Undangan	Jumlah Orang yang Mengikuti Sosialisasi Peraturan Perundang-Undangan	1	59	1	1	1,00	57	117	
3.26.01.1.06	Administrasi Umum Perangkat Daerah	Jumlah Laporan Penyediaan Barang dan Jasa	12	4	4	4	1	12	20	1,7

Kode	Urusan/Bidang Urusan Pemerintah Daerah dan Program Kegiatan	Indikator Kinerja Program (Outcomes) dan Kegiatan (Output)	Target Kinerja Capaian Program (Renstra Perangkat Daerah) Tahun 2023-2026	Realisasi Target Kinerja Hasil Program dan Keluaran Kegiatan s/d tahun 2022 (n-3)	Target dan Realisasi Kinerja Program dan Kegiatan Tahun (n-2)			Target Program dan Kegiatan Renja PD tahun n-1	Perkiraan Realisasi Capaian Target Renstra Perangkat Daerah s/d tahun 2024	
					2022	2023	2023		2024	2024
1	2	3	4	5	6	7	8 = (7/6)	9	10 = 5+7+9	11 = 10/4
3.26.01.1.06.01	Penyediaan Komponen Instalasi Listrik/Penerangan Bangunan Kantor	Jumlah Paket Komponen Instalasi Listrik/Penerangan Bangunan Kantor yang Disediakan	1	1	1	1,00		2	4	
3.26.01.1.06.02	Penyediaan Peralatan dan Perlengkapan Kantor	Jumlah Paket Peralatan dan Perlengkapan Kantor yang Disediakan	1	1	4	1,00		1	6	
3.26.01.1.06.05	Penyediaan Barang Cetak dan Penggandaan	Jumlah Paket Barang Cetak dan Penggandaan yang Disediakan	3	4	4	1,00		4	12	
3.26.01.1.06.09	Penyelenggaraan Rapat Koordinasi dan Konsultasi SKPD	Jumlah Laporan Penyelenggaraan Rapat Koordinasi dan Konsultasi SKPD	4	4	4	1,00		4	12	
3.26.01.1.07	Pengadaan Barang Milik Daerah Penunjang Urusan Pemerintahan Daerah	Jumlah Laporan Pengadaan Barang Milik Daerah Penunjang Urusan Pemerintahan Daerah	1	4	4	1		1	9	9,0
3.26.01.1.07.01	Pengadaan Kendaraan Perorangan Dinas atau Kendaraan Dinas Jabatan	Jumlah Kendaraan Perorangan Dinas atau Kendaraan Dinas atau Kendaraan Jabatan						1	1	
3.26.01.1.07.06	Pengadaan Peralatan dan Mesin Lainnya	Jumlah Unit Peralatan dan Mesin Lainnya yang Disediakan	1	4	4	1,00		1	9	
3.26.01.1.08	Penyediaan Jasa Penunjang Urusan Pemerintahan Daerah	Jumlah Laporan Penyediaan Jasa Penunjang Urusan Pemerintahan Daerah	4	4	4	-		4	12	3,0

Kode	Urusan/Bidang Urusan Pemerintah Daerah dan Program Kegiatan	Indikator Kinerja Program (Outcomes) dan Kegiatan (Output)	Target Kinerja Capaian Program (Renstra Perangkat Daerah) Tahun 2023-2026	Realisasi Target Kinerja Hasil Program dan Keluaran Kegiatan s/d tahun 2022 (n-3)	Target dan Realisasi Kinerja Program dan Kegiatan Tahun (n-2)			Target Program dan Kegiatan Renja PD tahun n-1	Perkiraan Realisasi Capaian Target Renstra Perangkat Daerah s/d tahun 2024	
					Target Renja PD tahun 2022 n-2	Realisasi PD Renja tahun 2023 n-2	Tingkat Realisasi (t-n)		Realisasi Capaian Kinerja Program dan Kegiatan tahun berjalan tahun 2024 n-1	Tingkat Capaian Realisasi Target Renstra (%)
1	2	3	4	5	2022	2023	2023	2024	2024	11 = 10/4
3.26.01.1.08.01	Penyediaan Jasa Surat Menyurat	Jumlah Laporan Penyediaan Jasa Surat Menyurat	0	1	1	7	1,00	0	10 = 5+7+9	2
3.26.01.1.08.02	Penyediaan Jasa Komunikasi, Sumber Daya Air dan Listrik	Jumlah Laporan Penyediaan Jasa Komunikasi, Sumber Daya Air dan Listrik yang Disediakan	12	12	12	12	1,00	4	28	
3.26.01.1.08.04	Penyediaan Jasa Pelayanan Umum Kantor	Jumlah Laporan Penyediaan Jasa Pelayanan Umum Kantor yang Disediakan	12	4	4	4	1,00	4	12	
3.26.01.1.09	Pemeliharaan Barang Milik Daerah Penunjang Urusan Pemerintah Daerah	Jumlah Laporan Pemeliharaan Barang Milik Daerah Penunjang Urusan Pemerintah Daerah	12	1	1	1	1	4	6	0,5
3.26.01.1.09.01	Penyediaan Jasa Pemeliharaan, Biaya Pemeliharaan dan Pajak Kendaraan Perorangan Dinas atau Kendaraan Dinas Jabatan	Jumlah Kendaraan Perorangan Dinas atau Kendaraan Dinas Jabatan yang Dipelihara dan Dibayarkan Pajaknya	23	23	23	23	1,00	13	59	
3.26.01.1.09.06	Pemeliharaan Peralatan dan Mesin Lainnya	Jumlah Peralatan dan Mesin Lainnya yang Dipelihara	23	23	23	23	1,00	4	50	
3.26.01.1.09.10	Pemeliharaan/Rehabilitasi Sarana dan Prasarana Gedung Kantor atau Bangunan Lainnya	Jumlah Sarana dan Prasarana Gedung Kantor atau Bangunan Lainnya yang Dipelihara/Direhabilitasi	1	1	1	1	1,00	1	3	

Dari semua program dan kegiatan yang telah dilaksanakan secara umum semua terlaksana dengan baik sesuai harapan. Jumlah kunjungan Wisatawan Mancanegara ke Sulawesi Tengah pada Tahun 2024 berjumlah 22.293 Orang atau naik sebesar 247,7% dari tahun sebelumnya. Sedangkan jumlah kunjungan Wisatawan Nusantara ke Sulawesi Tengah pada Tahun 2024 berjumlah 8.246.947 Orang atau naik sebesar 149.69% dari tahun sebelumnya.

Perbandingan Jumlah Kenaikan Kunjungan Wisatawan

NO.	URAIAN	JUMLAH KUNJUNGAN	
		WISMAN	WISNUS
1.	Tahun 2019	24.660	3.090.171
2.	Tahun 2020	848	475.746
3.	Tahun 2021	1.085	713.618
4.	Tahun 2022	3.280	1.317.958
5.	Tahun 2023	8.382	5.139.979
6.	Tahun 2024	22.293	8.246.947

Sumber : BPS Provinsi Sulawesi Tengah dan Dinas Pariwisata Kab/Kota

Jumlah pendapatan Daerah Provinsi Sulawesi Tengah yang diperoleh dari kontribusi pariwisata terhadap PDRB Sulawesi Tengah dapat dilihat pada tabel di bawah ini :

NO.	PERIODE TAHUN	JUMLAH
1.	2017	Rp. 5.914.567.000,-
2.	2018	Rp. 6.757.940.000,-
3.	2019	Rp. 7.389.000.000,-
4.	2020	Rp. 197.441.000,-
5.	2021	Rp. 1.030.000.000,-
6.	2022	Rp. 4.210.000.000,-
7.	2023	Rp. 88.425.230.000,-
8.	2024	Rp. 95.555.046.000,-

Sumber : BPS Provinsi Sulawesi Tengah

Dampak dari kenaikan jumlah kunjungan wisatawan terlihat juga pada kenaikan pendapatan daerah dari sektor Jasa dan Pelayanan seperti

Hotel/Akomodasi, Restoran/Rumah Makan, Tempat Hiburan, Transportasi dan dampak langsung yang dirasakan oleh seluruh masyarakat melalui *Multiflier Effect* (Effect Ganda) dari terhambatnya kemajuan pariwisata. Hal ini berpengaruh terhadap faktor keberhasilan dan keterkaitan dengan Pencapaian Rencana Strategis Dinas Pariwisata Provinsi Sulawesi Tengah.

2.2. Analisis Kinerja Pelayanan Perangkat Daerah

Dinas Pariwisata Provinsi Sulawesi Tengah memiliki tanggung jawab yang besar untuk memajukan bidang pariwisata. Salah satu kunci keberhasilan dan menjadi point penting bagi kemajuan bidang pariwisata adalah **Pelayanan**.

Pelayanan dapat diberikan secara internal maupun eksternal didalam kantor maupun diluar kantor. Khusus dalam bidang kepariwisataan, jasa pelayanan akan sangat menentukan keberhasilan pencapaian Sasaran yang ada. Oleh karena itu kinerja pelayanan Dinas terutama untuk melakukan pembinaan dan peningkatan Sumber Daya Manusia bidangpariwisata perlu terus dilakukan baik kepada aparatur maupun kepada Mitra Usaha yang bergerak dalam Industri Pariwisata, serta masyarakat di lingkungan Daya Tarik Wisata (DTW).

Tingkat kualitas pelayanan bidang pariwisata menjadi indikator keberhasilan Tujuan Pembangunan Millenium (*Millenium Development Goals*) yang juga seirama dengan sasaran pembangunan pariwisata yaitu **Pro Job** (penyediaan lapangan kerja), **Pro Poor** (pengentasan Kemiskinan), **Pro Growth** (pertumbuhan ekonomi) dan **Pro Environment** (pelestarian lingkungan).Untuk lebih jelasnya dapat dilihat pada table berikut ini.

Tabel 2.2
Pencapaian Kinerja Pelayanan Perangkat Daerah
RENJA Tahun 2025 dan Proyeksi Tahun 2026

No.	Indikator	SPM / Standar Nasional	IKK	Target RPJMD Perangkat Daerah Tahun					Realisasi Capaian Tahun			Proyeksi Renja Tahun			Pengampu	Catatan Analisis					
				2023 (thn-1)		2024 (thn n)		2025 (thn+1)		2026 (thn+2)		2023 Thn-2		2024 Thn-1			2025 Thn n		2026 Thn n+2		
				5	6	7	8	9	10	11	12	9	10	11			12	13	14		
1	Nilai Tambah Ekonomi Kreatif (Rp)	3	4	50	100	150	200	250	103.981.200.000	114.400.000.000	124.608.000.000	139.781.000.000									
2	Capaian Kunjungan Wisata (Persen)			80,88	81,19	81,50	81,80	288%	288%	167,58%	81,80	100									
3	Rata-Rata Lama Kunjungan Wisata (Hari)			3,5	6,5	7,5	9		4	4	4	4									
4	Jumlah Perjalanan Wisatawan (Orang)			1.427.237	1.926.769	2.119.446	2.225.419	2.336.689	5.139.979	9.216.969	9.000.000	9.925.000									
5	Lama Kunjungan Wisata (Wisman) (Hari)			1	5	5	5		5	5	5	5									
6	Lama Kunjungan Wisata (Wisnus) (Hari)			6	8	10	3		3	3	3	3									
7	Capaian Kunjungan Wisata Mancanegara (Orang)							8.382	23.973	16.500	19.125										
8	Jumlah Teknologi Informasi Pemasaran Pariwisata			3	4	5	6		0	0	1	1									
9	Jumlah Kegiatan Promosi Pariwisata (Kegiatan)			4	5	6	7		11	7	7	7									
10	Jumlah Ekonomi Kreatif Yang dikembangkan (Unit)			9	11	13	15		50	50	3	3									
11	Jumlah Promosi dan Pemasaran Ekonomi Kreatif Pariwisata (Kali)			4	5	6	7		1	1	2	2									
12	Jumlah Hasil Ekonomi Kreatif Yang dipromosikan (kali)			4	5	6	7		1	1	2	2									
13	Jumlah Potensi Baru Pariwisata (Objek)			2	3	4	5		48	166	12	12									
14	Jumlah SDM Pariwisata dan Ekonomi Kreatif Yang Terdidik dan Terlatih								260	260	270	270									
15	Rasio PDRB Penyediaan Akomodasi Makan dan Minum										0,461	0,468									
17	Rasio PDB Pariwisata (%)								1.228.210.200.000	0,3185	0,461	0,468									

Dinas pariwisata juga mendukung program penanggulangan kemiskinan Ekstrem sesuai Instruksi Presiden (Inpres) Nomor 4 Tahun 2022 tentang Percepatan Penghapusan Kemiskinan Ekstrem, untuk lebih jelasnya dapat dilihat ditabel berikut :

2.3. Isu-isu Penting Strategis Perangkat daerah

Berdasarkan kondisi realitas yang ada sampai pada awal Tahun 2024, ada beberapa hal penting yang perlu mendapat perhatian khusus dalam kaitannya dengan penyelenggaraan tugas dan fungsi Dinas Pariwisata yaitu :

- Jumlah dan kompetensi SDM terutama untuk staf yang belum sesuai dengan analisa kebutuhan jabatan yang ada, banyaknya Eselon III yang tidak mempunyai pelaksana dalam membantu pelaksanaan tugas pokok dan fungsi yang berakibat mengganggu kinerja di bidangs tersebut.
- Pengembangan Kawasan Megalith Kab Poso da Kepulauan Togean Kabupaten Tojo Una-Una.
- Peningkatan promosi beberapa kawasan dan objek wisata yang tersebar di Kabupaten/Kota di Sulawesi Tengah seperti Taman Nasional Lore Lindudi Kab. Poso dan Kab. Sigi, Kawasan Kep.Togean Kab. Tojo Una-Una, Danau Poso Kab. Poso, Tanjung Karang Kab. Donggala, Wisata Paralayang Matantimali Kab. Sigi, Pulau Sombori Kab. Morowali, Pulo Dua Banggai.
- Pengembangan Pariwisata tidak boleh melupakan masyarakat sekitar yang berada di wilayah Provinsi Sulawesi Tengah, sehingga nantinya, perekonomian warga akan turut berkembang seiring kemajuan di sektor pariwisata.

2.4. Review Terhadap Rancangan Awal RKPD

Berdasarkan Rencana Kerja Pembangunan Daerah (RKPD) Provinsi Sulawesi Tengah Tahun 2025 pada Matriks Program dan Kegiatan Dinas Pariwisata Provinsi Sulawesi Tengah tercantum beberapa indikator Program dan Kegiatan yang menjadi target capaian pada tahun anggaran 2024 yang akan datang.

Untuk mencapai target dari indikator program dan kegiatan tersebut telah direncanakan dukungan pembiayaan sebesar **Rp.19.416.163.402,-** atau yang telah dilaksanakan **90,71%** untuk membiayai seluruh program dan kegiatan Dinas Pariwisata Provinsi Sulawesi Tengah. Untuk detil program dan kegiatan berikut rencana anggarannya pada masing – masing bidang Dinas Pariwisata Provinsi Sulawesi Tengah dapat dilihat pada tabel berikut :

Tabel 2.4
Review terhadap RKPD Tahun 2025

Perangkat Daerah : Dinas Pariwisata Provinsi Sulawesi Tengah
Jumlah Pagu : Rp 16.565.289.304

No.	Program / Kegiatan / Sub Kegiatan	Lokasi	Indikator Kinerja	Target Capaian	Pagu Indikatif (Rp)	Program / Kegiatan	Lokasi	Indikator Kinerja	Target Capaian	Kebutuhan Dana (Rp)	Catatan Penting
1	PROGRAM PENUNJANG URUSAN PEMERINTAHAN DAERAH PROVINSI	3 Kab. Sulawesi Tengah, Jakarta	4 Indeks Reformasi Birokrasi	5 68,5	6 Rp 12.195.967.453	7 PROGRAM PENUNJANG URUSAN PEMERINTAHAN DAERAH PROVINSI	8 Jakarta, Bali, Kota Palu, Kab. Banggai, Poso, Tojo Una-Una	9 Indeks Reformasi Birokrasi	10 68,5	11 Rp 12.195.967.453	12
	Kegiatan : Perencanaan, Penganggaran, dan Evaluasi Kinerja Perangkat Daerah		Nilai Sakip Dinas	81	291.030.076	Kegiatan : Perencanaan, Penganggaran, dan Evaluasi Kinerja Perangkat Daerah	Jakarta, Bali, Kota Palu, Kab. Banggai, Poso, Tojo Una-Una	Nilai Sakip Dinas	81	291.030.076	
	Penyusunan Dokumen Perencanaan Perangkat Daerah		Jumlah Dokumen Perencanaan Perangkat Daerah	7	291.030.076	Penyusunan Dokumen Perencanaan Perangkat Daerah	Jakarta, Bali, Kota Palu, Kab. Banggai, Poso, Tojo Una-Una	Jumlah Dokumen Perencanaan Perangkat Daerah	7	291.030.076	
	Kegiatan : Administrasi Keuangan Perangkat Daerah		TLHP BPK dan APIP Perangkat Daerah	95%	8.515.989.304	Kegiatan : Administrasi Keuangan Perangkat Daerah	Kota Palu	TLHP BPK dan APIP Perangkat Daerah	95%	8.515.989.304	
	Penyediaan Gaji dan Tunjangan ASN		Jumlah Orang Yang Menerima Gaji, Tunjangan TPP	63	8.248.289.304	Penyediaan Gaji dan Tunjangan ASN	Kota Palu	Jumlah Orang Yang Menerima Gaji, Tunjangan TPP	63	8.248.289.304	
	Penyediaan Administrasi Pelaksanaan Tugas ASN		Jumlah Dokumen Hasil Penyediaan Administrasi Pelaksanaan Tugas ASN	12	136.080.000	Penyediaan Administrasi Pelaksanaan Tugas ASN	Kota Palu	Jumlah Dokumen Hasil Penyediaan Administrasi Pelaksanaan Tugas ASN	12	136.080.000	
	Koordinasi dan Penyusunan Laporan Keuangan Akhir Tahun SKPD		Jumlah Laporan Keuangan Akhir Tahun SKPD dan Layanan Hasil Koordinasi Penyusunan Laporan Keuangan Akhir Tahun SKPD	2	131.620.000	Koordinasi dan Penyusunan Laporan Keuangan Akhir Tahun SKPD	Jakarta, Kab. Tojo Una-Una	Jumlah Laporan Keuangan Akhir Tahun SKPD dan Layanan Hasil Koordinasi Penyusunan Laporan Keuangan Akhir Tahun SKPD	2	131.620.000	
	Kegiatan : Administrasi Barang Milik Daerah pada Perangkat Daerah		Presentase Laporan Penatausahaan Barang Milik Daerah pada SKPD	4	137.287.000	Kegiatan : Administrasi Barang Milik Daerah pada Perangkat Daerah	Jakarta, Kab. Donggala, Parigi Moutong, Poso, Tojo Una-Una, Banggai dan Bangkep	Presentase Laporan Penatausahaan Barang Milik Daerah pada SKPD	4	137.287.000	

No.	Program / Kegiatan / Sub Kegiatan	Lokasi	Indikator Kinerja	Target Capaian	Pagu Indikatf (Rp)	Program / Kegiatan	Lokasi	Indikator Kinerja	Target Capaian	Kebutuhan Dana (Rp)	Catatan Penting
1	2	3	4	5	6	7	8	9	10	11	12
	Penatausahaan Barang Milik Daerah pada SKPD		Jumlah Laporan Penatausahaan Barang Milik Daerah Pada SKPD	1	137.287.000	Penatausahaan Barang Milik Daerah pada SKPD	Jakarta, Kab. Donggala, Parigi Moutong, Poso, Tojo Una-Una, Banggai dan Bangkep	Jumlah Laporan Penatausahaan Barang Milik Daerah Pada SKPD	1	137.287.000	
	Kegiatan : Administrasi Kepegawaian Perangkat Daerah		Indeks Profesional ASN Perangkat Daerah	1	139.115.000	Kegiatan : Administrasi Kepegawaian Perangkat Daerah	Kota Palu	Indeks Profesional ASN Perangkat Daerah	1	139.115.000	
	Pengadaan Pakaian Dinas Beserta Atribut Kelengkapannya		Jumlah Pakaian Dinas Beserta Atribut Pegawai Yang Tersedia	1	60.375.000	Sosialisasi Peraturan Perundang-Undangan	Kota Palu	Jumlah Pakaian Dinas Beserta Atribut Pegawai Yang Tersedia	1	60.375.000	
	Koordinasi dan Pelaksanaan Sistem Informasi Kepegawaian		Jumlah Data dan Informasi Yang Terpenuhi	1	72.300.000		Jakarta	Jumlah Data dan Informasi Yang Terpenuhi	1	72.300.000	
	Sosialisasi Peraturan Perundang-Undangan		Jumlah Orang Yang mengikuti Sosialisasi Peraturan Undangan	46	6.440.000	Sosialisasi Peraturan Perundang-Undangan	Kota Palu	Jumlah Orang Yang mengikuti Sosialisasi Peraturan Perundang-Undangan	46	6.440.000	
	Kegiatan : Administrasi Umum Perangkat Daerah		Tingkat Digitalisasi Atsip Perangkat Daerah	12	356.827.023	Kegiatan : Administrasi Umum Perangkat Daerah	Kota Palu	Tingkat Digitalisasi Arip Perangkat Daerah	12	356.827.023	
	Penyediaan Komponen Instalasi Listrik/Penerangan Bangunan Kantor		Jumlah Paket Komponen Instalasi Listrik/Penerangan Bangunan Kantor yang Disediakan	1	5.000.140	Penyediaan Komponen Instalasi Listrik/Penerangan Bangunan Kantor	Kota Palu	Jumlah Paket Komponen Instalasi Listrik/Penerangan Bangunan Kantor yang Disediakan	1	5.000.140	
	Penyediaan Peralatan dan Perlengkapan Kantor		Jumlah Paket Peralatan dan Perlengkapan Kantor Yang Disediakan	1	70.567.928	Penyediaan Peralatan dan Perlengkapan Kantor	Kota Palu	Jumlah Paket Peralatan dan Perlengkapan Kantor Yang Disediakan	1	70.567.928	
	Penyediaan Barang Cetak dan Penggandaan		Jumlah Paket Barang Cetak dan Penggandaan yang Disediakan	1	31.232.974	Penyediaan Barang Cetak dan Penggandaan	Kota Palu	Jumlah Paket Barang Cetak dan Penggandaan yang Disediakan	1	31.232.974	
	Penyelenggaraan Rapat Koordinasi dan Konsultasi SKPD		Jumlah Laporan Penyelenggaraan Rapat Koordinasi dan Konsultasi SKPD	4	250.025.981	Penyelenggaraan Rapat Koordinasi dan Konsultasi SKPD	Kab. Parigi Moutong	Jumlah Laporan Penyelenggaraan Rapat Koordinasi dan Konsultasi	4	250.025.981	
	Kegiatan : Pengadaan Barang Milik Daerah Penunjang Urusan Pemerintah Daerah		Indeks Tata Kelola PBJ Perangkat Daerah	3	162.191.000	Kegiatan : Pengadaan Barang Milik Daerah Penunjang Urusan Pemerintah Daerah	Kota Palu	Indeks Tata Kelola PBJ Perangkat Daerah	3	162.191.000	
	Pengadaan Kendaraan Perorangan Dinas Atau Kendaraan Dinas Jabatan		Jumlah Kendaraan Perorangan Dinas atau Kendaraan Dinas Kabatan	1	33.862.000		Kota Palu	Jumlah Kendaraan Perorangan Dinas atau Kendaraan Dinas Kabatan	1	33.862.000	
	Pengadaan Mebel		Jumlah Paket Meubel yang Disediakan	1	26.845.000		Kota Palu	Jumlah Paket Meubel yang Disediakan	1	26.845.000	

No.	Program / Kegiatan / Sub Kegiatan	Lokasi	Indikator Kinerja	Target Capaian	Pagu Indikatf (Rp)	Program / Kegiatan	Lokasi	Indikator Kinerja	Target Capaian	Kebutuhan Dana (Rp)	Catatan Penting
1	2	3	4	5	6	7	8	9	10	11	12
	Pengadaan Peralatan dan Mesin Lainnya		Jumlah Unit Peralatan dan mesin Lainnya Yang Disediakan	1	101.484.000	Pengadaan Peralatan dan Mesin Lainnya	Kota Palu	Jumlah Unit Peralatan dan mesin Lainnya Yang Disediakan	1	101.484.000	
	Kegiatan : Penyediaan Jasa Penunjang Urusan Pemerintahan Daerah		Indeks SPBE Perangkat Daerah	12	2.070.466.250	Kegiatan : Penyediaan Jasa Penunjang Urusan Pemerintahan Daerah	Kota Palu	Indeks SPBE Perangkat Daerah	12	2.070.466.250	
	Penyediaan Jasa Komunikasi, Sumber Daya Air dan Listrik		Jumlah Laporan Penyediaan Jasa Komunikasi, Sumber Daya Air dan Listrik yang Disediakan	12	258.620.000	Penyediaan Jasa Komunikasi, Sumber Daya Air dan Listrik	Kota Palu	Jumlah Laporan Penyediaan Jasa Komunikasi, Sumber Daya Air dan Listrik yang Disediakan	12	258.620.000	
	Penyediaan Jasa Pelayanan Umum Kantor		Jumlah Laporan Penyediaan Jasa Pelayanan Umum Kantor Yang Disediakan	12	1.811.846.250	Penyediaan Jasa Pelayanan Umum Kantor	Kota Palu	Jumlah Laporan Penyediaan Jasa Pelayanan Umum Kantor Yang Disediakan	12	1.811.846.250	
	Kegiatan : Pemeliharaan Barang Milik Daerah Penunjang Urusan Pemerintahan Daerah		Indeks Pelayanan Publik (PPP) Perangkat Daerah	4	523.061.800,00	Kegiatan : Pemeliharaan Barang Milik Daerah Penunjang Urusan Pemerintahan Daerah	Kota Palu	Indeks Pelayanan Publik (PPP) Perangkat Daerah	4	523.061.800,00	
	Penyediaan Jasa Pemeliharaan, Biaya Pemeliharaan dan Pajak Kendaraan Perorangan Dinas Jabatan atau Kendaraan Dinas Jabatan		Jumlah Kenadaraan Perorangan Dinas atau Kendaraan Dinas Jabatan Yang Dipelihara dan Dibayarkan Pejakanya	15	257.307.700	Penyediaan Jasa Pemeliharaan, Biaya Pemeliharaan dan Pajak Kendaraan Perorangan Dinas atau Kendaraan Dinas Jabatan	Kota Palu	Jumlah Kenadaraan Perorangan Dinas atau Kendaraan Dinas Jabatan Yang Dipelihara dan Dibayarkan Pejakanya	15	257.307.700	
	Pemeliharaan Peralatan dan Mesin Lainnya		Jumlah Peralatan dan Mesin Lainnya yang dipelihara	37	10.330.000	Pemeliharaan Peralatan dan Mesin Lainnya	Kota Palu	Jumlah Peralatan dan Mesin Lainnya yang dipelihara	37	10.330.000	
	Pemeliharaan/Rehabilitasi Sarana dan Prasarana Gedung Kantor atau Bangunan Lainnya		Jumlah Sarana dan Prasarana Gedung Kantor Atau bangunan Lainnya yang Dipelihara/Direhabilitasi	1	255.424.100	Pemeliharaan/Rehabilitasi Sarana dan Prasarana Gedung Kantor atau Bangunan Lainnya	Kota Palu	Jumlah Sarana dan Prasarana Gedung Kantor Atau bangunan Lainnya yang Dipelihara/Direhabilitasi	1	255.424.100	
2	PROGRAM PEMINGKATAN DAYA TARIK DESTINASI PARIWISATA	Kab. Sulawesi Tengah, Jakarta	Rata-Rata Lama Tinggal Wisatawan (Hari)	4	1.725.887.100	PROGRAM PEMINGKATAN DAYA TARIK DESTINASI PARIWISATA	Jakarta, Kota Palu, Bangkep, Tojo Una-Una, Poso, Banggai, Parigi Moutong	Rata-Rata Lama Tinggal Wisatawan (Hari)	4	1.725.887.100	
	Kegiatan : Pengelolaan Daya Tarik Wisata Provinsi		Presentase Destinasi Wisata Yang Terakses Dengan Baik	100%	243.735.600,00	Kegiatan : Pengelolaan Daya Tarik Wisata Provinsi	Kota Palu, Kab. Bangkep	Presentase Destinasi Wisata Yang Terakses Dengan Baik	100%	243.735.600,00	

No.	Program / Kegiatan / Sub Kegiatan	Lokasi	Indikator Kinerja	Target Capaian	Pagu Indikatf (Rp)	Program / Kegiatan	Lokasi	Indikator Kinerja	Target Capaian	Kebutuhan Dana (Rp)	Catatan Penting
1	Perencanaan Daya Tarik Wisata Provinsi	3 Kab. Banggai Laut dan Buol	4 Jumlah Dokumen Perencanaan Pengembangan Daya Tari, Wisata Provinsi Yang Sah dan Legal Ditetapkan Kepala Daerah	5 1	6 243.735.600,00	7 Perencanaan Daya Tarik Wisata Provinsi	8 Kota Palu, Kab. Bangkep	9 Jumlah Dokumen Perencanaan Pengembangan Daya Tari, Wisata Provinsi Yang Sah dan Legal Ditetapkan Kepala Daerah	10 1	11 243.735.600,00	12
	Kegiatan : Pengelolaan Kawasan Strategis Pariwisata Provinsi		Presentase Destinasi Wisata Memiliki Amenitas Yang Baik	100%	775.465.000,00	Kegiatan : Pengelolaan Kawasan Strategis Pariwisata Provinsi	Kab. Tojo Una-Una	Presentase Destinasi Wisata Memiliki Amenitas Yang Baik	100%	775.465.000,00	
	Perencanaan Kawasan Strategis Pariwisata Provinsi	Kab. Touna, dan Poso	Tersedianya Dokumen Perencanaan Kawasan Strategis Pariwisata Provinsi	1	724.340.000,00	Perencanaan Kawasan Strategis Pariwisata Provinsi	Kab. Tojo Una-Una	Tersedianya Dokumen Perencanaan Kawasan Strategis Pariwisata Provinsi	1	724.340.000,00	
	Pengadaan/Pemeliharaan/Rehabilitasi Sarana dan Prasarana dalam Pengelolaan Kawasan Strategis Pariwisata Provinsi	Kab. Sigi dan Poso	Jumlah Sarana dan Prasarana Yang Tersedia dan Terpelihara dalam Pengelolaan Kawasan Strategis Pariwisata Provinsi	2	51.125.000,00	Pengadaan/Pemeliharaan/Rehabilitasi Sarana dan Prasarana dalam Pengelolaan Kawasan Strategis Pariwisata Provinsi	Kab. Tojo Una-Una	Jumlah Sarana dan Prasarana Yang Tersedia dan Terpelihara dalam Pengelolaan Kawasan Strategis Pariwisata Provinsi	2	51.125.000,00	
	Kegiatan : Pengelolaan Destinasi Pariwisata Provinsi		Presentase Dokumen Perencanaan Destinasi Pariwisata	100%	706.686.500	Kegiatan : Pengelolaan Destinasi Pariwisata Provinsi	Jakarta, Kota Palu, Kab. Banggai, Donggala, Parigi Moutong,	Presentase Dokumen Perencanaan Destinasi Pariwisata	100%	706.686.500	
	Pengadaan/Pemeliharaan/Rehabilitasi Sarana dan Prasarana dalam Pengelolaan Destinasi Pariwisata Provinsi	Kab. Sigi, Parigi, Toli-Toli dan Buol	Jumlah Sarana dan Prasarana Pengelolaan Destinasi Pariwisata Yang Tersedia dan Terpelihara	2	166.999.999	Pengadaan/Pemeliharaan/Rehabilitasi Sarana dan Prasarana dalam Pengelolaan Destinasi Pariwisata Provinsi	Kota Palu	Jumlah Sarana dan Prasarana Pengelolaan Destinasi Pariwisata Provinsi Yang Tersedia dan Terpelihara	2	166.999.999	
	Peningkatan Kapasitas SDM Pengelola Destinasi Pariwisata Provinsi	Kab. Toli-Toli, Morut dan Balut	Jumlah Orang Pengelola Pariwisata Strategis Provinsi yang dikembangkan	30	387.841.500	Peningkatan Kapasitas SDM Pengelola Destinasi Pariwisata Provinsi	Jakarta, Kab. Banggai, Donggala, Parigi Moutong,	Jumlah Orang Pengelola Pariwisata Strategis Provinsi yang dikembangkan	30	387.841.500	
	Penguatan Jejaring Tata Kelola Pariwisata Tingkat Provinsi		Jumlah Kegiatan Jejaring Tata Kelola Destinasi pariwisata		151.845.000	Penguatan Jejaring Tata Kelola Destinasi Pariwisata Tingkat Provinsi	Jakarta, Kota Palu	Jumlah Kegiatan Jejaring Tata Kelola Destinasi pariwisata		151.845.000	
3	PROGRAM PEMASARAN PARIWISATA	Kab. Sulawesi Tengah, Jakarta dan London	Presentase Produk Pariwisata dan Ekonomi Kreatif Yang Dipromosikan Ke Mancanegara	100%	927.948.750	PROGRAM PEMASARAN PARIWISATA	Jepang, Jakarta/Daerah Lain, h Lainnya, Kab. Banggai, Parigi Moutong, Poso	Presentase Produk Pariwisata dan Ekonomi Kreatif Yang Dipromosikan Ke Mancanegara	100%	927.948.750	

No.	Program / Kegiatan / Sub Kegiatan	Lokasi	Indikator Kinerja	Target Capaian	Pagu Indikatf (Rp)	Program / Kegiatan	Lokasi	indikator Kinerja	Target Capaian	Kebutuhan Dana (Rp)	Catatan Penting
1	Kegiatan : Pemasaran Pariwisata Dalam dan Luar Negeri Daya Tarik, Destinasi dan Kawasan Strategis Pariwisata Provinsi	3	4	5	6	7	8	9	10	11	12
			Presentase Pengunjung Kegiatan Promosi Pariwisata Mancanegara	100%	927.948.750	Kegiatan : Pemasaran Pariwisata Dalam dan Luar Negeri Daya Tarik, Destinasi dan Kawasan Strategis Pariwisata Provinsi	Jepang, Jakarta/Daerah Lainnya, Kab. Banggai, Parigi Moutong, Poso	Presentase Pengunjung Kegiatan Promosi Pariwisata Mancanegara	100%	927.948.750	
	Penguatan Promosi Melalui Media Cetak, Elektronik, dan Media Lainnya Baik Dalam dan Luar Negeri		Jumlah Dokumen Hasil Penguatan Promosi Melalui Cetak, Elektronik, dan Media Lainnya Baik Dalam dan Luar Negeri	1	223.438.750	Penguatan Promosi Melalui Media Cetak, Elektronik, dan Media Lainnya Baik Dalam dan Luar Negeri	Jepang, Jakarta/Daerah Lainnya, Kab. Banggai, Parigi Moutong	Jumlah Dokumen Hasil Penguatan Promosi Melalui Cetak, Elektronik, dan Media Lainnya Baik Dalam dan Luar Negeri	1	223.438.750	
	Fasilitas Kegiatan Pemasaran Pariwisata Baik Dalam dan Luar Negeri		Jumlah Kegiatan Pemasaran Pariwisata Baik Dalam dan Luar Negeri	1	704.510.000	Fasilitas Kegiatan Pemasaran Pariwisata Baik Dalam dan Luar Negeri	Jakarta/Daerah Lain, Kab. Banggai, Poso	Jumlah Kegiatan Pemasaran Pariwisata Baik Dalam dan Luar Negeri	1	704.510.000	
4	PROGRAM PENGEMBANGAN EKONOMI KREATIF MELALUI PEMANFAATAN DAN PERLINDUNGAN HAK KEKAYAAN INTELEKTUAL	Kab. Sulawesi Tengah, Jakarta	Presentase Nilai Tambah Ekonomi Kreatif	100%	465.286.000	PROGRAM PENGEMBANGAN EKONOMI KREATIF MELALUI PEMANFAATAN DAN PERLINDUNGAN HAK KEKAYAAN	Jakarta, Kota Palu Kab. Parigi Moutong, Tojo Una-Una, Banggai	Presentase Nilai Tambah Ekonomi Kreatif	100%	465.286.000	
	Kegiatan : Penyediaan Sarana dan Prasarana Kota Kreatif		Presentase Pelaku Usaha Kreatif Yang Memiliki Sarana dan Prasarana	3	295.976.000	Kegiatan : Penyediaan Sarana dan Prasarana Kota Kreatif	Jakarta, Kota Palu Kab. Parigi Moutong, Tojo Una-Una, Banggai	Presentase Pelaku Usaha Kreatif Yang Memiliki Sarana dan Prasarana	3	295.976.000	
	Koordinasi dan Sinkronisasi Pengembangan Ruang Kreasi dan Jaringan Orang Kreatif		Jumlah Laporan Hasil Koordinasi dan Sinkronisasi Pengembangan Ruang Kreasi dan Jaringan Orang Kreatif	90	20.506.000	Koordinasi dan Sinkronisasi Pengembangan Ruang Kreasi dan Jaringan Orang Kreatif	Kota Palu, Kab. Parigi Moutong	Jumlah Laporan Hasil Koordinasi dan Sinkronisasi Pengembangan Ruang Kreasi dan Jaringan Orang Kreatif	90	20.506.000	
	Koordinasi dan Sinkronisasi Peningkatan Usaha Kreatif Terutama bagi Usaha Pemula		Jumlah Laporan Hasil Koordinasi dan Sinkronisasi Peningkatan Usaha Kreatif Terutama bagi Usaha Pemula	1	33.324.000	Koordinasi dan Sinkronisasi Peningkatan Usaha Kreatif Terutama bagi Usaha Pemula	Jakarta, Kab. Tojo Una-Una	Jumlah Laporan Hasil Koordinasi dan Sinkronisasi Peningkatan Usaha Kreatif Terutama bagi Usaha Pemula	1	33.324.000	
	Perluasan Pasar Produk Kreatif Baik di Pasar Ekspor maupun Pasar Domestik		Jumlah Dokumen Promosi Yang Dilakukan dalam rangka Perluasan Akses Pasar Produk Kreatif Baik Pasar Ekspor dan Pasar Domestik	1	242.146.000	Perluasan Pasar Produk Kreatif Baik di Pasar Ekspor maupun Pasar Domestik	Kab. Banggai	Jumlah Dokumen Promosi Yang Dilakukan dalam rangka Perluasan Akses Pasar Produk Kreatif Baik Pasar Ekspor dan Pasar Domestik	1	242.146.000	
	Kegiatan : Pengembangan Ekosistem Ekonomi Kreatif		Presentase Pelaku Ekonomi Kreatif	100%	169.310.000,00	Kegiatan : Pengembangan Ekosistem Ekonomi Kreatif	Jakarta, Kota Palu	Presentase Pelaku Ekonomi Kreatif	100%	169.310.000,00	

No.	Program / Kegiatan / Sub Kegiatan	Lokasi	Indikator Kinerja	Target Capaian	Pagu Indikatf (Rp)	Program / Kegiatan	Lokasi	Indikator Kinerja	Target Capaian	Kebutuhan Dana (Rp)	Catatan Penting
1	Perlindungan Hasil Kreativitas	3	Terfasilitasinya Kebutuhan Ruang Kreatif Bagi Pelaku Usaha Fashion Untuk Promosi	50	90.000.000,00	Perlindungan Hasil Kreativitas	Jakarta, Kota Palu	Terfasilitasinya Kebutuhan Ruang Kreatif Bagi Pelaku Usaha Fashion Untuk Promosi	50	90.000.000,00	12
	Fasilitas Pendaftaran Keayaan Intelektual		Jumlah Bagi Pelaku Usaha Kuliner Yang Dipromosikan	30	79.310.000,00	Fasilitas Pendaftaran Keayaan Intelektual	Jakarta, Kota Palu	Jumlah Bagi Pelaku Usaha Kuliner Yang Dipromosikan	30	79.310.000,00	
5	PROGRAM PENGEMBANGAN SUMBER DAYA PARIWISATA DAN EKONOMI KREATIF	Kab. Sulawesi Tengah, Jakarta	Presentase Kualitas dan Kuantitas Sumber Daya Manusia Pariwisata dan Ekonomi Kreatif	100%	1.250.200.000	PROGRAM PENGEMBANGAN SUMBER DAYA PARIWISATA DAN EKONOMI KREATIF	Jakarta, Kota Palu, Parigi Moutong	Presentase Kualitas dan Kuantitas Sumber Daya Manusia Pariwisata dan Ekonomi Kreatif	100%	1.250.200.000	
	Kegiatan : Pelaksanaan Peningkatan Kapasitas Sumber Daya Manusia Pariwisata dan Ekonomi Kreatif Tingkat Lanjutan		Presentase Pelaku Pariwisata dan Ekonomi Kreatif Yang Berkapasitas	100%	481.053.930,00	Kegiatan : Pelaksanaan Peningkatan Kapasitas Sumber Daya Manusia Pariwisata dan Ekonomi Kreatif Tingkat Lanjutan	Jakarta, Kota Palu, Parigi Moutong	Presentase Pelaku Pariwisata dan Ekonomi Kreatif Yang Berkapasitas	100%	481.053.930,00	
	Diklat Tehnis Kepariwisataaan Tingkat Lanjutan bagi Pemerintah		Jumlah Orang Aparatur Pemerintah Daerah Yang Tehnis Kepariwisataaan	30	178.640.310	Pendampingan Penciptaan Produk Kreatif (Inkubasi)	Jakarta, Kota Palu, Parigi Moutong	Jumlah Orang Aparatur Pemerintah Daerah Yang Mendapatkan Diklat Tehnis	30	178.640.310	
	Pengembangan Kapasitas SDM Pariwisata Berbasis SKKNI		Jumlah SDM Pariwisata yang dikembangkan kapasitasnya berdasarkan pada SKKNI	60	302.413.620	Diklat Tehnis Keperawatan Tingkat Lanjutan bagi Pemerintah	Jakarta, Kota Palu	Jumlah SDM Pariwisata yang dikembangkan kapasitasnya berdasarkan pada SKKNI	60	302.413.620	
	Kegiatan : Pengembangan Kapasitas Pelaku Ekonomi Kreatif		Presentase Pelaku Ekonomi Kreatif yang mandiri	100%	769.146.070,00	Kegiatan : Pengembangan Kapasitas Pelaku Pelatihan, Bimbingan Teknis, dan Pendampingan Ekonomi Kreatif	Kab. Banggai, Kota Palu	Presentase Pelaku Ekonomi Kreatif yang mandiri	100%	769.146.070,00	
	Pelatihan, Bimbingan Teknis, dan Pendampingan Ekonomi Kreatif		Jumlah Orang Yang Mengikuti Pelatihan, Bimbingan Teknis, dan Pendampingan Ekonomi Kreatif	130	593.026.905	Pelatihan, Bimbingan Teknis, dan Pendampingan Ekonomi Kreatif	Kab. Banggai, Kota Palu	Jumlah Orang Yang Mengikuti Pelatihan, Bimbingan Teknis, dan Pendampingan Ekonomi Kreatif	130	593.026.905	
	Standarisasi Usaha dan Sertifikasi Profesi di Bidang Ekonomi Kreatif		Jumlah Pelaku Pariwisata dan Ekonomi Kreatif Yang Tersertifikasi	25	176.119.165	Pelatihan Asesor Kompetensi/Workplace Assesor (WPA) Subsektor Ekonomi Kreatif	Jakarta/Daerah Lainnya, Kota Palu	Jumlah Pelaku Pariwisata dan Ekonomi Kreatif Yang Tersertifikasi	25	176.119.165	
			J U M L A H		Rp 16.565.289.304			J U M L A H		Rp 16.565.289.304	

2.5. Penelaahan Usulan Program

Untuk mencapai sasaran jangka pendek dalam pembangunan Sulawesi Tengah, pada Tahun Anggaran 2025 ada **5 (Lima) Program, 16 (Enam Belas) Kegiatan**. Semua program dan kegiatan yang sudah ditetapkan didukung dengan pembiayaan yang dialokasikan pada Rencana Anggaran Pendapatan dan Belanja Daerah (APBD) Dinas Pariwisata Tahun 2025. Untuk lebih jelasnya dapat dilihat pada tabel berikut :

Tabel 2.5
Usulan Program dan Kegiatan dari Pemangku Kepentingan

Perangkat Daerah : Dinas Pariwisata Provinsi Sulawesi Tengah

Jumlah Pagu : Rp 16.565.289.304

No.	Program / Kegiatan / Sub Kegiatan	Lokasi	Indikator Kinerja	Pagu	Catatan
1	2	3	4	6	7
1	PROGRAM PENUNJANG URUSAN PEMERINTAHAN DAERAH PROVINSI	Jakarta, Bali, Kota Palu, Kab. Banggai, Poso, Tojo Una-Una	Indeks Reformasi Birokrasi	Rp 12.195.967.453	
	Kegiatan : Perencanaan, Penganggaran, dan Evaluasi Kinerja Perangkat Daerah	Jakarta, Bali, Kota Palu, Kab. Banggai, Poso, Tojo Una-Una	Nilai Sakip Dinas	291.030.076	
	Penyusunan Dokumen Perencanaan Perangkat Daerah	Jakarta, Bali, Kota Palu, Kab. Banggai, Poso, Tojo Una-Una	Jumlah Dokumen Perencanaan Perangkat Daerah	291.030.076	
	Kegiatan : Administrasi Keuangan Perangkat Daerah	Kota Palu	TLHP BPK dan APIP Perangkat Daerah	8.515.989.304	
	Penyediaan Gaji dan Tunjangan ASN	Kota Palu	Jumlah Orang Yang Menerima Gaji, Tunjangan TPP	8.248.289.304	
	Penyediaan Administrasi Pelaksanaan Tugas ASN	Kota Palu	Jumlah Dokumen Hasil Penyediaan Administrasi Pelaksanaan Tugas ASN	136.080.000	
	Koordinasi dan Penyusunan Laporan Keuangan Akhir Tahun SKPD	Jakarta, Kab. Tojo Una-Una	Jumlah Laporan Keuangan Akhir Tahun SKPD dan Layanan Hasil Koordinasi Penyusunan Laporan Keuangan Akhir Tahun SKPD	131.620.000	
	Kegiatan : Administrasi Barang Milik Daerah pada Perangkat Daerah	Jakarta, Kab. Donggala, Parigi Moutong, Poso, Tojo Una-Una, Banggai dan Bangkep	Presentase Laporan Penatausahaan Barang Milik Daerah pada SKPD	137.287.000	
	Penatausahaan Barang Milik Daerah pada SKPD	Jakarta, Kab. Donggala, Parigi Moutong, Poso, Tojo Una-Una, Banggai dan Bangkep	Jumlah Laporan Penatausahaan Barang Milik Daerah Pada SKPD	137.287.000	
	Kegiatan : Administrasi Kepegawaian Perangkat Daerah	Kota Palu	Indeks Profesional ASN Perangkat Daerah	139.115.000	
	Pengadaan Pakaian Dinas Beserta Atribut Kelengkapannya	Kota Palu	Jumlah Pakaian Dinas Beserta Atribut Pegawai Yang Tersedia	60.375.000	
	Koordinasi dan Pelaksanaan Sistem Informasi Kepegawaian	Jakarta	Jumlah Data dan Informasi Yang Terpenuhi	72.300.000	
	Sosialisasi Peraturan Perundang-Undangan	Kota Palu	Jumlag Orang Yang mengikuti Sosialisasi Peraturan Perundang-Undangan	6.440.000	

No.	Program / Kegiatan / Sub Kegiatan	Lokasi	Indikator Kinerja	Pagu	Catatan
1	2	3	4	6	7
	Kegiatan : Administrasi Umum Perangkat Daerah	Kota Palu	Tingkat Digitalisasi Arip Perangkat Daerah	356.827.023	
	Penyediaan Komponen Instalasi Listrik/Penerangan Bangunan Kantor	Kota Palu	Jumlah Paket Komponen Instalasi Listrik/Penerangan Bangunan Kantor yang Disediakan	5.000.140	
	Penyediaan Peralatan dan Perlengkapan Kantor	Kota Palu	Jumlah Paket Peralatan dan Perlengkapan Kantor Yang Disediakan	70.567.928	
	Penyediaan Barang Cetak dan Penggandaan	Kota Palu	Jumlah Paket Barang Cetak dan Penggandaan yang Disediakan	31.232.974	
	Penyelenggaraan Rapat Koordinasi dan Konsultasi SKPD	Kab. Parigi Moutong	Jumlah Laporan Penyelenggaraan Rapat Koordinasi dan Konsultasi SKPD	250.025.981	
	Kegiatan : Pengadaan Barang Milik Daerah Penunjang Urusan Pemerintah Daerah	Kota Palu	Indeks Tata Kelola PBJ Perangkat Daerah	162.191.000	
	Pengadaan Kendaraan Perorangan Dinas Atau Kendaraan Dinas Jabatan	Kota Palu	Jumlah Kendaraan Perorangan Dinas atau Kendaraan Dinas Kabatan	33.862.000	
	Pengadaan Mebel	Kota Palu	Jumlah Paket Meubel yang Disediakan	26.845.000	
	Pengadaan Peralatan dan Mesin Lainnya	Kota Palu	Jumlah Unit Peralatan dan mesin Lainnya Yang Disediakan	101.484.000	
	Kegiatan : Penyediaan Jasa Penunjang Urusan Pemerintahan Daerah	Kota Palu	Indeks SPBE Perangkat Daerah	2.070.466.250	
	Penyediaan Jasa Komunikasi, Sumber Daya Air dan Listrik	Kota Palu	Jumlah Laporan Penyediaan Jasa Komunikasi, Sumber Daya Air dan Listrik yang Disediakan	258.620.000	
	Penyediaan Jasa Pelayanan Umum Kantor	Kota Palu	Jumlah Laporan Penyediaan Jasa Pelayanan Umum Kantor Yang Disediakan	1.811.846.250	
	Kegiatan : Pemeliharaan Barang Milik Daerah Penunjang Urusan Pemerintahan Daerah	Kota Palu	Indeks Pelayanan Publik (IPP) Perangkat Daerah	523.061.800,00	
	Penyediaan Jasa Pemeliharaan, Biaya Pemeliharaan dan Pajak Kendaraan Perorangan Dinas atau Kendaraan Dinas Jabatan	Kota Palu	Jumlah Kenadaraan Perorangan Dinas atau Kendaraan Dinas Jabatan Yang Dipelihara dan Dibayarkan Pejakanya	257.307.700	
	Pemeliharaan Peralatan dan Mesin Lainnya	Kota Palu	Jumlah Peralatan dan MesinLainnya yang dipelihara	10.330.000	
	Pemeliharaan/Rehabilitasi Sarana dan Prasarana Gedung Kantor atau Bangunan Lainnya	Kota Palu	Jumlah Sarana dan Prasarana Gedung Kantor Atau bangunan Lainnya yang Dipelihara/Direhabilitasi	255.424.100	
2	PROGRAM PENINGKATAN DAYA TARIK DESTINASI PARIWISATA	Jakarta, Kota Palu, Bangkep, Tojo Una-Una, Poso, Banggai, Parigi Moutong	Rata-Rata Lama Tinggal Wisatawan (Hari)	1.725.887.100	
	Kegiatan : Pengelolaan Daya Tarik Wisata Provinsi	Kota Palu, Kab. Bangkep	Presentase Destinasi Wisata Yang Terakses Dengan Baik	243.735.600,00	
	Perencanaan Daya Tarik Wisata Provinsi	Kota Palu, Kab. Bangkep	Jumlah Dokumen Perencanaan Pengembangan Daya Tari, Wisata Provinsi Yang Sah dan Legal Ditetapkan Kepala Daerah	243.735.600,00	

No.	Program / Kegiatan / Sub Kegiatan	Lokasi	Indikator Kinerja	Pagu	Catatan
1	2	3	4	6	7
	Kegiatan : Pengelolaan Kawasan Strategis Pariwisata Provinsi	Kab. Tojo Una-Una	Presentase Destinasi Wisata Memiliki Amenitas Yang Baik	775.465.000,00	
	Perencanaan Kawasan Strategis Pariwisata Provinsi	Kab. Tojo Una-Una	Tersedianya Dokumen Perencanaan Kawasan Strategis Pariwisata Provinsi	724.340.000,00	
	Pengadaan/Pemeliharaan/Rehabilitasi Sarana dan Prasarana dalam Pengelolaan Kawasan Strategis Pariwisata Provinsi	Kab. Tojo Una-Una	Jumlah Sarana dan Prasarana Yang Tersedia dan Terpelihara dalam Pengelolaan Kawasan Strategis Pariwisata Provinsi	51.125.000,00	
	Kegiatan : Pengelolaan Destinasi Pariwisata Provinsi	Jakarta, Kota Palu, Kab. Banggai, Donggala, Parigi Moutong,	Presentase Dokumen Perencanaan Destinasi Pariwisata	706.686.500	
	Pengadaan/Pemeliharaan/Rehabilitasi Sarana dan Prasarana dalam Pengelolaan Destinasi Pariwisata Provinsi	Kota Palu	Jumlah Sarana dan Prasarana Pengelolaan Destinasi Pariwisata Provinsi Yang Tersedia dan Terpelihara	166.999.999	
	Peningkatan Kapasitas SDM Pengelola Destinasi Pariwisata Provinsi	Jakarta, Kab. Banggai, Donggala, Parigi Moutong,	Jumlah Orang Pengelola Pariwisata Strategis Provinsi yang dikembangkan	387.841.500	
	Penguatan Jejaring Tata Kelola Destinasi Pariwisata Tingkat Provinsi	Jakarta, Kota Palu	Jumlah Kegiatan Jejaring Tata Kelola Destinasi pariwisata	151.845.000	
3	PROGRAM PEMASARAN PARIWISATA	Jepang, Jakarta/Daerah Lainnya, Kab. Banggai, Parigi Moutong, Poso	Presentase Produk Pariwisata dan Ekonomi Kreatif Yang Dipromosikan Ke Mancanegara	927.948.750	
	Kegiatan : Pemasaran Pariwisata Dalam dan Luar Negeri Daya Tarik, Destinasi dan Kawasan Strategis Pariwisata Provinsi	Jepang, Jakarta/Daerah Lainnya, Kab. Banggai, Parigi Moutong, Poso	Presentase Pengunjung Kegiatan Promosi Pariwisata Mancanegara	927.948.750	
	Penguatan Promosi Melalui Media Cetak, Elektronik, dan Media Lainnya Baik Dalam dan Luar Negeri	Jepang, Jakarta/Daerah Lainnya, Kab. Banggai, Parigi Moutong	Jumlah Dokumen Hasil Penguatan Promosi Melalui Cetak, Elektronik, dan Media	223.438.750	
	Fasilitasi Kegiatan Pemasaran Pariwisata Baik Dalam dan Luar Negeri	Jakarta/Daerah Lain, Kab. Banggai, Poso	Jumlah Kegiatan Pemasaran Pariwisata Baik Dalam dan Luar Negeri	704.510.000	
4	PROGRAM PENGEMBANGAN EKONOMI KREATIF MELALUI PEMANFAATAN DAN PERLINDUNGAN HAK KEKAYAAN INTELEKTUAL	Jakarta, Kota Palu Kab. Parigi Moutong, Tojo Una-Una, Banggai	Presentase Nilai Tambah Ekonomi Kreatif	465.286.000	
	Kegiatan : Penyediaan Sarana dan Prasarana Kota Kreatif	Jakarta, Kota Palu Kab. Parigi Moutong, Tojo Una-Una, Banggai	Presentase Pelaku Usaha Kreatif Yang Memiliki Sarana dan Prasarana	295.976.000	
	Koordinasi dan Sinkronisasi Pengembangan Ruang Kreasi dan Jaringan Orang Kreatif	Kota Palu, Kab. Parigi Moutong	Jumlah Laporan Hasil Koordinasi dan Sinkronisasi Pengembangan Ruang Kreasi dan Jaringan Orang Kreatif	20.506.000	
	Koordinasi dan Sinkronisasi Peningkatan Usaha Kreatif Terutama bagi Usaha Pemula	Jakarta, Kab. Tojo Una-Una	Jumlah Laporan Hasil Koordinasi dan Sinkronisasi Peningkatan Usaha Kreatif Terutama Bagi	33.324.000	
	Perluasan Pasar Produk Kreatif Baik di Pasar Ekspor maupun Pasar Domestik	Kab. Banggai	Jumlah Dokumen Promosi Yang Dilakukan dalam rangka Perluasana Akses Pasar Produk Kreatif Baik Pasar Ekspor dan Pasar Domestik	242.146.000	
	Kegiatan : Pengembangan Ekosistem Ekonomi Kreatif	Jakarta, Kota Palu	Presentase Pelaku Ekonomi Kreatif	169.310.000,00	
	Perlindungan Hasil Kreativitas	Jakarta, Kota Palu	Terfasilitasinya Kebutuhan Ruang Kreatif Bagi Pelaku Usaha Fashion Untuk Promosi	90.000.000,00	

No.	Program / Kegiatan / Sub Kegiatan	Lokasi	Indikator Kinerja	Pagu	Catatan
1	2	3	4	6	7
	Fasilitasi Pendaftaran Kekayaan Intelektual	Jakarta, Kota Palu	Jumlah Bagi Pelaku Usaha Kuliner Yang Dipromosikan	79.310.000,00	
5	PROGRAM PENGEMBANGAN SUMBER DAYA PARIWISATA DAN EKONOMI KREATIF	Jakarta, Kota Palu, Parigi Moutong	Presentase Kualitas dan Kuantitas Sumbet Daya Manusia Pariwisata dan Ekonomi Kreatif	1.250.200.000	
	Kegiatan : Pelaksanaan Peningkatan Kapasitas Sumber Daya Manusia Pariwisata dan Ekonomi Kreatif Tingkat Lanjutan	Jakarta, Kota Palu, Parigi Moutong	Presentase Pelaku Pariwisata dan Ekonomi Kreatif Yang Berkapasitas	481.053.930,00	
	Diklat Tehnis Kepariwisata Tingkat Lanjutan bagi Pemerintah	Jakarta, Kota Palu, Parigi Moutong	Jumlah Orang Aparatur Pemerintah Daerah Yang Mendapatkan Diklat Tehnis Kepariwisata	178.640.310	
	Pengembangan Kapasitas SDM Pariwisata Berbasis SKKNI	Jakarta, Kota Palu	Jumlah SDM Pariwisata yang dikembangkan kapasitasnya berdasarkan pada SKKNI	302.413.620	
	Kegiatan : Pengembangan Kapasitas Pelaku Ekonomi Kreatif	Kab. Banggai, Kota Palu	Presentase Pelaku Ekonomi Kreatif yang mandiri	769.146.070,00	
	Pelatihan, Bimbingan Teknis, dan Pendampingan Ekonomi Kreatif	Kab. Banggai, Kota Palu	Jumlah Orang Yang Mengikuti Pelatihan, Bimbingan Teknis, dan Pendampingan Ekonomi Kreatif	593.026.905	
	Standarisasi Usaha dan Sertifikasi Profesi di Bidang Ekonomi Kreatif	Jakarta//Daerah Lainnya, Kota Palu	Jumlah Pelaku Pariwisata dan Ekonomi Kreatif Yang Tersertifikasi	176.119.165	
			J U M L A H	Rp 16.565.289.304	

BAB III

TUJUAN, SASARAN, PROGRAM DAN KEGIATAN

3.1. Telaahan Terhadap Kebijakan Nasional

Visi Presiden Republik Indonesia ialah “Bersama Indonesia Maju Menuju Indonesia Emas 2045” dengan 8 Misi yang disebut ASTA CITA :

1. Memperkokoh ideologi Pancasila, demokrasi dan hak asasi manusia (HAM);
2. Menetapkan system pertahanan keamanan negara dan mendorong kemandirian bangsa melalui swasembada pangan, energi, air, ekonomi kreatif, ekonomi hijau dan ekonomi biru;
3. Meningkatkan lapangan kerja yang berkualitas, mendorong kewirausahaan, mengembangkan industry kreatif, dan melanjutkan pengembangan infrastruktur;
4. Memperkuat pembangunan sumber daya manusia (SDM), sains, teknologi, Pendidikan, kesehatan, prestasi olahraga, kesetaraan gender, serta penguatan peran perempuan, pemuda dan penyandang disabilitas;
5. Melanjutkan hilirisasi dan industrialisasi untuk meningkatkan nilai tambah di dalam negeri;
6. Membangun dari desa dan dari bawahan untuk pemerataan ekonomi dan pemberantasan kemiskinan;
7. Memperkuat reformasi politik, hukum dan birokrasi serta memperkuat pencegahan dan pemberantasan korupsi dan narkoba;
8. Memperkuat penyelerasan kehidupan yang harmonis dengan lingkungan, alam, dan budaya serta peningkatan toleransi antar umat beragama untuk mencapai masyarakat yang adil dan makmur.

Asta Cita Presiden Republik Indonesia menjadi landasan yang kuat untuk membangun rencana pembangunan yang tidak hanya mementingkan pertumbuhan ekonomi, tetapi juga memperhatikan kesejahteraan sosial, moralitas dan keseimbangan kehidupan dalam masyarakat. Sehingga dalam acara Musyawarah Perencanaan Pembangunan Nasional (Musrenbangnas) Rencana Kerja Pemerintah (RKP) Tahun 2025 mengangkat tema “**Akselerasi Pertumbuhan Ekonomi Yang Inklusif**”

dan Berkelanjutan". Rencana Kerja Pemerintah (RKP) Tahun 2025 bakal diwujudkan melalui 3 (tiga) Kebijakan Prioritas pembangunan, yakni :

1. SDM berkualitas melalui peningkatan kualitas melalui peningkatan kualitas Pendidikan dan kesehatan serta penguatan karakter dan jati diri bangsa;
2. Infrastruktur berkualitas yang diarahkan pada peningkatan infrastruktur konektivitas, pengembangan transisi energi, penvepatan infrastruktur IKN, hingga reformasi pengelolaan sampah;
3. Ekonomi inklusif dan berkelanjutan, yang diharapkan mampu menciptakan lapangan kerja berkualitas, menurunkan ketimpangan dan menciptakan produk-produk yang ramah lingkungan.

Sejalan dengan Tema Pembangunan Nasional, Provinsi Sulawesi Tengah dalam kegiatan Musrenbang RKPD Tahun 2025 dengan tema “ **Peningkatan Partisipasi Masyarakat Dalam Pengelolaan Lingkungan dan Peningkatan Ketangguhan Daerah**”. Pemerintah Provinsi Sulawesi Tengah menetapkan 7 (tujuh) agenda prioritas Pembangunan Daerah Provinsi Sulawesi Tengah, yaitu :

1. Peningkatkan akses dan mutu pelayanan Pendidikan dan kesehatan;
2. Mendorong peningkatan produktivitas pertanian, perkebunan, perikanan, perternakan dan komoditi pertanian lainnya;
4. Peningkatan kualitas dan kuantitas infrastruktur Daerah;
5. Meningkatkan ketahanan bencana, perubahan iklim dan meningkatkan ; daya dukung lingkungan;
6. Meningkatkan tata kelola Pemerintah; serta
7. Meningkatkan kemandirian fiskal Daerah.

3.2. Tujuan dan Sasaran Renja SKPD

Tujuan dan sasaran Rencana Kerja (Renja) Dians Pariwisata Provinsi Sulawesi Tengah Tahun 2025, umumnya berfokus pada pengembangan sektor pariwisata yang berkelanjutan, peningkatan pengembangan destinasi dan kualitas layanan, serta promosi potensi pariwisata daerah.

1. Tujuan

- Meningkatkan kualitas destinasi pariwisata : Memperbaiki dan mengembangkan destinasi pariwisata yang ada, baik yang sudah dikenal maupun yang baru, dengan memperhatikan aspek keberlanjutan lingkungan.
- Meningkatkan Jumlah Kunjungan wisatawan : Meningkatkan jumlah wisatawan domestik dan mancanegara melalui promosi yang lebih efektif dan efisien.
- Pengembangan SDM di Sektor Pariwisata dan Ekonomi Kreatif : Meningkatkan kapasitas dan keterampilan sumber daya manusia di sector pariwisata dan ekonomi kreatif, termasuk pelatihan bagi pelaku industry pariwisata lokal dan ekonomi kreatif.
- Meningkatkan koordinasi antar pemangku kepentingan : Memperkuat kerjasama antara pemerintah daerah, pelaku industry, serta masyarakat dalam pengelolaan pariwisata dan ekonomi kreatif yang berkelanjutan.
- Mendorong Ekonomi Kreatif berbasis pariwisata : Mengembangkan sektor ekonomi kreatif yang berbasis pariwisata, seperti seni, kerajinan, kuliner dan budaya lokal.

2. Sasaran

- Peningkatan Destinasi Pariwisata : Pembangunan dan perbaikan infrastruktur pendukung pariwisata, seperti jalan, akses transportasi, fasilitas penginapan dan fasilitas umum lainnya.
- Promosi dan Pemasaran Pariwisata : Melakukan kegiatan promosi dan pemasaran pariwisata yang lebih luas, baik melalui media social, event internasional, amupun kerja sama dengan agen perjalanan.
- Peningkatan kualitas pelayanan : melakukan pelatihan kepada pelaku industri pariwisata dan ekonomi kreatif untuk meningkatkan kualitas pelayanan dan menciptakan pengalaman wisata yang lebih baik.

Tujuan dan sasaran Rencana Kerja (Renja) ini tentunya harus disesuaikan dengan prioritas pembangunan dan kebutuhan masyarakat di Provinsi Sulawesi, dengan memperhatikan factor keberlanjutan dan manfaat ekonomi bagi daerah.

3.3. Program dan Kegiatan

Program dan Kegiatan Dinas Pariwisata Tahun 2024 telah ditetapkan **5 (Lima) Program, 16 (Enam Belas) Kegiatan** yaitu sebagai berikut :

1. PROGRAM : PENUNJANG URUSAN PEMERINTAHAN DAERAH PROVINSI

- Kegiatan : a. Perencanaan, Penganggaran dan Evaluasi Kinerja Perangkat Daerah;
- b. Administrasi Keuangan Perangkat Daerah;
- c. Adminstrasi Barang Milik Daerah Pada Perangkat Daerah;
- d. Administrasi Kepegawaian Perangkat Daerah;
- e. Administrasi Umum Perangkat Daerah;
- f. Pengadaan Barang Milik Daerah Penunjang Urusan Pemerintah Daerah;
- g. Penyediaan Jasa Penunjang Urusan Pemerintah Daerah;
- h. Pemeliharaan Barang Milik Daerah Penunjang Urusan Pemerintah Daerah;

2. PROGRAM: PENINGKATAN DAYA TARIK DESTINASI PARIWISATA

- Kegiatan : a. Pengelola Daya Tarik Wisata Provinsi;
- b. Pengelola Kawasan Strategis Pariwisata Provinsi;
- c. Pengelola Destinasi Pariwisata Provinsi;
- d. Penetapan Tanda Daftar Usaha Pariwisata Lintas Kab/Kota dalam Satu Daerah Provinsi.

3. PROGRAM: PEMASARAN PARIWISATA

Kegiatan : Pemasaran Pariwisata Dalam dan Luar Negeri Daya Tarik, Destinasi dan Kawasan Strategis Pariwisata Provinsi.

4. PROGRAM: PENGEMBANGAN EKONOMI KREATIF MELALUI PEMANFAATAN DAN PERLINDUNGAN HAK KEKAYAAN INTELEKTUAL

- Kegiatan : a. Penyedia Sarana dan Prasarana Kota Kreatif.
- b. Pengembangan Ekosistem Ekonomi Kreatif

5. PRORAM: PENGEMBANGAN SUMBER DAYA PARIWISATA DAN EKONOMI KREATIF

Kegiatan : Pelaksanaan Peningkatan Kapasitas Sumber Daya Manusia
Pariwisata dan Ekonomi Kreatif Tingkat Lanjutan.

Semua program dan kegiatan yang sudah ditetapkan didukung dengan pembiayaan yang dialokasikan pada Rencana Anggaran Pendapatan dan Belanja Daerah (APBD) Dinas Kepariwisata Tahun 2025, sebagaimana tercantum pada tabel berikut.

Tabel 3.1
RENCANA PROGRAM DAN KEGIATAN PADA RENJA 2025

KODE	JENIS BELANJA / PROGRAM / KEGIATAN / SUB KEGIATAN	Indikator Kinerja Program/Kegiatan	Capaian Kinerja dan Kerangka Pendanaan			Sumber Dana
			Lokasi	Target Kinerja	Pagu Indikatif	
1	2	3	4	5	6	7
URUSAN PARIWISATA						
01	PROGRAM PENUNJANG URUSAN PEMERINTAHAN DAERAH PROVINSI	Indeks Reformasi Birokrasi	Jakarta, Bali, Kota Palu, Kab. Banggai, Poso, Tojo Una-Una	68,5	Rp 12.195.967.453	PAD
01.1.01	Kegiatan : Perencanaan, Penganggaran, dan Evaluasi Kinerja Perangkat Daerah	Nilai Sakip Dinas	Jakarta, Bali, Kota Palu, Kab. Banggai, Poso, Tojo Una-Una	81	291.030.076	PAD
01.1.01.0001	Penyusunan Dokumen Perencanaan Perangkat Daerah	Jumlah Dokumen Perencanaan Perangkat Daerah	Jakarta, Bali, Kota Palu, Kab. Banggai, Poso, Tojo Una-Una	7	291.030.076	PAD
01.1.02	Kegiatan : Administrasi Keuangan Perangkat Daerah	TLHP BPK dan APIP Perangkat Daerah	Kota Palu	95%	8.515.989.304	PAD
01.1.02.0001	Penyediaan Gaji dan Tunjangan ASN	Jumlah Orang Yang Menerima Gaji, Tunjangan TPP	Kota Palu	63	8.248.289.304	PAD
01.1.02.0002	Penyediaan Administrasi Pelaksanaan Tugas ASN	Jumlah Dokumen Hasil Penyediaan Administrasi Pelaksanaan Tugas ASN	Kota Palu	12	136.080.000	PAD

KODE	JENIS BELANJA / PROGRAM / KEGIATAN / SUB KEGIATAN	Indikator Kinerja Program/Kegiatan	Capaian Kinerja dan Kerangka Pendanaan			Sumber Dana
			Lokasi	Target Kinerja	Pagu Indikatif	
1	2	3	4	5	6	7
01.1.02.0005	Koordinasi dan Penyusunan Laporan Keuangan Akhir Tahun SKPD	Jumlah Laporan Keuangan Akhir Tahun SKPD dan Layanan Hasil Koordinasi Penyusunan Laporan Keuangan Akhir Tahun SKPD	Jakarta, Kab. Tojo Una-Una	2	131.620.000	PAD
01.1.03	Kegiatan : Administrasi Barang Milik Daerah pada Perangkat Daerah	Presentase Laporan Penatausahaan Barang Milik Daerah pada SKPD	Jakarta, Kab. Donggala, Parigi Moutong, Poso, Tojo Una-Una, Banggai dan Bangkep	4	137.287.000	PAD
01.1.03.0006	Penatausahaan Barang Milik Daerah pada SKPD	Jumlah Laporan Penatausahaan Barang Milik Daerah Pada SKPD	Jakarta, Kab. Donggala, Parigi Moutong, Poso, Tojo Una-Una, Banggai dan Bangkep	1	137.287.000	PAD
01.1.05	Kegiatan : Administrasi Kepegawaian Perangkat Daerah	Indeks Profesional ASN Perangkat Daerah	Kota Palu	1	139.115.000	
01.1.05.0002	Pengadaan Pakaian Dinas Beserta Atribut Kelengkapannya	Jumlah Pakaian Dinas Beserta Atribut Pegawai Yang Tersedia	Kota Palu	1	60.375.000	DBH

KODE	JENIS BELANJA / PROGRAM / KEGIATAN / SUB KEGIATAN	Indikator Kinerja Program/Kegiatan	Capaian Kinerja dan Kerangka Pendanaan			Sumber Dana
			Lokasi	Target Kinerja	Pagu Indikatif	
1	2	3	4	5	6	7
01.1.05.0004	Koordinasi dan Pelaksanaan Sistem Informasi Kepegawaian	Jumlah Data dan Informasi Yang Terpenuhi	Jakarta	1	72.300.000	PAD
01.1.05.0010	Sosialisasi Peraturan Perundang-Undangan	Jumlah Orang Yang mengikuti Sosialisasi Peraturan Perundang-Undangan	Kota Palu	46	6.440.000	PAD
01.1.06	Kegiatan : Administrasi Umum Perangkat Daerah	Tingkat Digitalisasi Arip Perangkat Daerah	Kota Palu	12	356.827.023	PAD
01.1.06.0001	Penyediaan Komponen Instalasi Listrik/Penerangan Bangunan Kantor	Jumlah Paket Komponen Instalasi Listrik/Penerangan Bangunan Kantor yang Disediakan	Kota Palu	1	5.000.140	DBH / PAD
01.1.06.0002	Penyediaan Peralatan dan Perlengkapan Kantor	Jumlah Paket Peralatan dan Perlengkapan Kantor Yang Disediakan	Kota Palu	1	70.567.928	PAD
01.1.06.0005	Penyediaan Barang Cetak dan Penggandaan	Jumlah Paket Barang Cetakan dan Penggandaan yang Disediakan	Kota Palu	1	31.232.974	PAD
01.1.06.0009	Penyelenggaraan Rapat Koordinasi dan Konsultasi SKPD	Jumlah Laporan Penyelenggaraan Rapat Koordinasi dan Konsultasi SKPD	Kab. Parigi Moutong	4	250.025.981	PAD
01.1.07	Kegiatan : Pengadaan Barang Milik Daerah Penunjang Urusan Pemerintah Daerah	Indeks Tata Kelola PBJ Perangkat Daerah	Kota Palu	3	162.191.000	PAD

KODE	JENIS BELANJA / PROGRAM / KEGIATAN / SUB KEGIATAN	Indikator Kinerja Program/Kegiatan	Capaian Kinerja dan Kerangka Pendanaan			Sumber Dana
			Lokasi	Target Kinerja	Pagu Indikatif	
1	2	3	4	5	6	7
01.1.07.0001	Pengadaan Kendaraan Perorangan Dinas Atau Kendaraan Dinas Jabatan	Jumlah Kendaraan Perorangan Dinas atau Kendaraan Dinas Kabatan	Kota Palu	1	33.862.000	PAD
01.1.07.0005	Pengadaan Mebel	Jumlah Paket Meubel yang Disediakan	Kota Palu	1	26.845.000	PAD
01.1.07.0006	Pengadaan Peralatan dan Mesin Lainnya	Jumlah Unit Peralatan dan mesin Lainnya Yang Disediakan	Kota Palu	1	101.484.000	PAD
01.1.08	Kegiatan : Penyediaan Jasa Penunjang Urusan Pemerintahan Daerah	Indeks SPBE Perangkat Daerah	Kota Palu	12	2.070.466.250	PAD
01.1.08.0002	Penyediaan Jasa Komunikasi, Sumber Daya Air dan Listrik	Jumlah Laporan Penyediaan Jasa Komunikasi, Sumber Daya Air dan Listrik yang Disediakan	Kota Palu	12	258.620.000	PAD
01.1.08.0004	Penyediaan Jasa Pelayanan Umum Kantor	Jumlah Laporan Penyediaan Jasa Pelayanan Umum Kantor Yang Disediakan	Kota Palu	12	1.811.846.250	PAD
01.1.09	Kegiatan : Pemeliharaan Barang Milik Daerah Penunjang Urusan Pemerintahan Daerah	Indeks Pelayanan Publik (IPP) Perangkat Daerah	Kota Palu	4	523.061.800,00	PAD
01.1.09.0001	Penyediaan Jasa Pemeliharaan, Biaya Pemeliharaan dan Pajak Kendaraan Perorangan Dinas atau Kendaraan Dinas Jabatan	Jumlah Kendaraan Perorangan Dinas atau Kendaraan Dinas Jabatan Yang Dipelihara dan Dibayarkan Pejakanya	Kota Palu	15	257.307.700	PAD

KODE	JENIS BELANJA / PROGRAM / KEGIATAN / SUB KEGIATAN	Indikator Kinerja Program/Kegiatan	Capaian Kinerja dan Kerangka Pendanaan			Sumber Dana
			Lokasi	Target Kinerja	Pagu Indikatif	
1	2	3	4	5	6	7
01.1.09.0006	Pemeliharaan Peralatan dan Mesin Lainnya	Jumlah Peralatan dan Mesin Lainnya yang dipelihara	Kota Palu	37	10.330.000	PAD
01.1.09.0010	Pemeliharaan/Rehabilitasi Sarana dan Prasarana Gedung Kantor atau Bangunan Lainnya	Jumlah Sarana dan Prasarana Gedung Kantor Atau bangunan Lainnya yang Dipelihara/Direhabilitasi	Kota Palu	1	255.424.100	PAD
2	PROGRAM PENINGKATAN DAYA TARIK DESTINASI PARIWISATA	Rata-Rata Lama Tinggal Wisatawan (Hari)	Jakarta, Kota Palu, Bangkep, Tojo Una-Una, Poso, Banggai, Parigi Moutong	4	1.725.887.100	PAD, DBH
02.1.01	Kegiatan : Pengelolaan Daya Tarik Wisata Provinsi	Presentase Destinasi Wisata Yang Terakses Dengan Baik	Kota Palu, Kab. Bangkep	100%	243.735.600,00	PAD, DBH
02.1.01.0006	Perencanaan Daya Tarik Wisata Provinsi	Jumlah Dokumen Perencanaan Pengembangan Daya Tari, Wisata Provinsi Yang Sah dan Legal Ditetapkan Kepala	Kota Palu, Kab. Bangkep	1	243.735.600,00	PAD, DBH
02.1.02	Kegiatan : Pengelolaan Kawasan Strategis Pariwisata Provinsi	Presentase Destinasi Wisata Memiliki Amenitas Yang Baik	Kab. Tojo Una-Una	100%	775.465.000,00	PAD, DBH
02.1.02.0002	Perencanaan Kawasan Strategis Pariwisata Provinsi	Tersedianya Dokumen Perencanaan Kawasan Strategis Pariwisata Provinsi	Kab. Tojo Una-Una	1	724.340.000,00	DBH

KODE	JENIS BELANJA / PROGRAM / KEGIATAN / SUB KEGIATAN	Indikator Kinerja Program/Kegiatan	Capaian Kinerja dan Kerangka Pendanaan			Sumber Dana
			Lokasi	Target Kinerja	Pagu Indikatif	
1	2	3	4	5	6	7
02.1.02.0004	Pengadaan/Pemeliharaan/Rehabilitasi Sarana dan Prasarana dalam Pengelolaan Kawasan Strategis Pariwisata Provinsi	Jumlah Sarana dan Prasarana Yang Tersedia dan Terpelihara dalam Pencelanaan Kawasan	Kab. Tojo Una-Una	2	51.125.000,00	PAD
02.1.03	Kegiatan : Pengelolaan Destinasi Pariwisata Provinsi	Presentase Dokumen Perencanaan Destinasi Pariwisata	Jakarta, Kota Palu, Kab. Banggai, Donggala, Parigi Moutong,	100%	706.686.500	PAD, DBH
02.1.03.0004	Pengadaan/Pemeliharaan/Rehabilitasi Sarana dan Prasarana dalam Pengelolaan Destinasi Pariwisata Provinsi	Jumlah Sarana dan Prasarana Pengelolaan Destinasi Pariwisata Provinsi Yang Tersedia dan Terpelihara	Kota Palu	2	166.999.999	PAD, DBH
02.1.03.0010	Peningkatan Kapasitas SDM Pengelola Destinasi Pariwisata Provinsi	Jumlah Orang Pengelola Pariwisata Strategis Provinsi yang dikembangkan	Jakarta, Kab. Banggai, Donggala, Parigi Moutong,	30	387.841.500	PAD, DBH
02.1.03.0011	Penguatan Jejaring Tata Kelola Destinasi Pariwisata Tingkat Provinsi	Jumlah Kegiatan Jejaring Tata Kelola Destinasi pariwisata	Jakarta, Kota Palu		151.845.000	PAD, DBH
3	PROGRAM PEMASARAN PARIWISATA	Presentase Produk Pariwisata dan Ekonomi Kreatif Yang Dipromosikan Ke Mancanegara	Jepang, Jakarta/Daerah Lainnya, Kab. Banggai, Parigi Moutong, Poso	100%	927.948.750	PAD, DBH

KODE	JENIS BELANJA / PROGRAM / KEGIATAN / SUB KEGIATAN	Indikator Kinerja Program/Kegiatan	Capaian Kinerja dan Kerangka Pendanaan			Sumber Dana
			Lokasi	Target Kinerja	Pagu Indikatif	
1	2	3	4	5	6	7
03.1.01	Kegiatan : Pemasaran Pariwisata Dalam dan Luar Negeri Daya Tarik, Destinasi dan Kawasan Strategis Pariwisata Provinsi	Presentase Pengunjung Kegiatan Promosi Pariwisata Mancanegara	Jepang, Jakarta/Daerah Lainnya, Kab. Banggai, Parigi Moutong, Poso	100%	927.948.750	PAD, DBH
03.1.01.0001	Penguatan Promosi Melalui Media Cetak, Elektronik, dan Media Lainnya Baik Dalam dan Luar Negeri	Jumlah Dokumen Hasil Penguatan Promosi Melalui Cetak, Elektronik, dan Media Lainnya Baik Dalam dan Luar Negeri	Jepang, Jakarta/Daerah Lainnya, Kab. Banggai, Parigi Moutong	1	223.438.750	PAD, DBH
03.1.01.0006	Fasilitasi Kegiatan Pemasaran Pariwisata Baik Dalam dan Luar Negeri	Jumlah Kegiatan Pemasaran Pariwisata Baik Dalam dan Luar Negeri	Jakarta/Daerah Lain, Kab. Banggai, Poso	1	704.510.000	PAD, DBH
4	PROGRAM PENGEMBANGAN EKONOMI KREATIF MELALUI PEMANFAATAN DAN PERLINDUNGAN HAK KEKAYAAN INTELEKTUAL	Presentase Nilai Tambah Ekonomi Kreatif	Jakarta, Kota Palu Kab. Parigi Moutong, Tojo Una-Una, Banggai	100%	465.286.000	PAD, DBH
04.1.01	Kegiatan : Penyediaan Sarana dan Prasarana Kota Kreatif	Presentase Pelaku Usaha Kreatif Yang Memiliki Sarana dan Prasarana	Jakarta, Kota Palu Kab. Parigi Moutong, Tojo Una-Una, Banggai	3	295.976.000	PAD, DBH
04.1.01.0003	Koordinasi dan Sinkronisasi Pengembangan Ruang Kreasi dan Jaringan Orang Kreatif	Jumlah Laporan Hasil Koordinasi dan Sinkronisasi Pengembangan Ruang Kreasi dan Jaringan Orang Kreatif	Kota Palu, Kab. Parigi Moutong	90	20.506.000	PAD, DBH

KODE	JENIS BELANJA / PROGRAM / KEGIATAN / SUB KEGIATAN	Indikator Kinerja Program/Kegiatan	Capaian Kinerja dan Kerangka Pendanaan			Sumber Dana
			Lokasi	Target Kinerja	Pagu Indikatif	
1	2	3	4	5	6	7
04.1.01.0005	Koordinasi dan Sinkronisasi Peningkatan Usaha Kreatif Terutama bagi Usaha Pemula	Jumlah Laporan Hasil Koordinasi dan Sinkronisasi Peningkatan Usaha Kreatif Terutama Bagi Usaha	Jakarta, Kab. Tojo Una-Una	1	33.324.000	PAD, DBH
04.1.01.0006	Perluasan Pasar Produk Kreatif Baik di Pasar Ekspor maupun Pasar Domestik	Jumlah Dokumen Promosi Yang Dilakukan dalam rangka Perluasana Akses Pasar Produk Kreatif Baik	Kab. Banggai	1	242.146.000	PAD, DBH
04.1.02	Kegiatan : Pengembangan Ekosistem Ekonomi Kreatif	Presentase Pelaku Ekonomi Kreatif	Jakarta, Kota Palu	100%	169.310.000,00	PAD, DBH
04.1.02.0008	Perlindungan Hasil Kreativitas	Terfasilitasinya Kebutuhan Ruang Kreatif Bagi Pelaku Usaha Kreatif	Jakarta, Kota Palu	50	90.000.000,00	PAD, DBH
04.1.02.0013	Fasilitas Pendaftaran Kekayaan Intelektual	Jumlah Bagi Pelaku Usaha Kuliner Yang Dipromosikan	Jakarta, Kota Palu	30	79.310.000,00	PAD, DBH
5	PROGRAM PENGEMBANGAN SUMBER DAYA PARIWISATA DAN EKONOMI KREATIF	Presentase Kualitas dan Kuantitas Sumber Daya Manusia Pariwisata dan Ekonomi Kreatif	Jakarta, Kota Palu, Parigi Moutong	100%	1.250.200.000	PAD, DBH
05.1.01	Kegiatan : Pelaksanaan Peningkatan Kapasitas Sumber Daya Manusia Pariwisata dan Ekonomi Kreatif Tingkat Lanjutan	Presentase Pelaku Pariwisata dan Ekonomi Kreatif Yang Berkapasitas	Jakarta, Kota Palu, Parigi Moutong	100%	481.053.930,00	PAD, DBH
05.1.01.0015	Diklat Teknis Kepariwisata Tingkat Lanjutan bagi Pemerintah	Jumlah Orang Aparatur Pemerintah Daerah Yang Mendapatkan Diklat Tehnis Kepariwisata	Jakarta, Kota Palu, Parigi Moutong	30	178.640.310	PAD, DBH

KODE	JENIS BELANJA / PROGRAM / KEGIATAN / SUB KEGIATAN	Indikator Kinerja Program/Kegiatan	Capaian Kinerja dan Kerangka Pendanaan			Sumber Dana
			Lokasi	Target Kinerja	Pagu Indikatif	
1	2	3	4	5	6	7
05.1.01.0016	Pengembangan Kapasitas SDM Pariwisata Berbasis SKKNI	Jumlah SDM Pariwisata yang dikembangkan kapasitasnya berdasarkan pada SKKNI	Jakarta, Kota Palu	60	302.413.620	PAD, DBH
05.1.02	Kegiatan : Pengembangan Kapasitas Pelaku Ekonomi Kreatif	Presentase Pelaku Ekonomi Kreatif yang mandiri	Kab. Banggai, Kota Palu	100%	769.146.070,00	PAD, DBH
05.1.02.0001	Pelatihan, Bimbingan Teknis, dan Pendampingan Ekonomi Kreatif	Jumlah Orang Yang Mengikuti Pelatihan, Bimbingan Teknis, dan Pendampingan Ekonomi Kreatif	Kab. Banggai, Kota Palu	130	593.026.905	PAD, DBH
05.1.02.0003	Standarisasi Usaha dan Sertifikasi Profesi di Bidang Ekonomi Kreatif	Jumlah Pelaku Pariwisata dan Ekonomi Kreatif Yang Tersertifikasi	Jakarta//Daerah Lainnya, Kota Palu	25	176.119.165	PAD, DBH

BAB IV

RENCANA KERJA DAN PENDANAAN PERANGKAT DAERAH

4.1 Rencana Kerja dan Pendanaan Perangkat Daerah

Dalam mencapai tujuan dan sasaran Dinas Pariwisata Provinsi Sulawesi Tengah pada Tahun 2025 akan melaksanakan program dan kegiatan sebagai berikut :

1. PENUNJANG URUSAN PEMERINTAHAN DAERAH PROVINSI

- a. Perencanaan, Penganggaran dan Evaluasi Kinerja Perangkat Daerah
- b. Administrasi Keuangan Perangkat Daerah
- c. Administrasi Barang Milik Daerah Pada Perangkat Daerah
- d. Administrasi Kepegawaian Perangkat Daerah
- e. Administrasi Umum Perangkat Daerah
- f. Pengadaan Barang Milik Daerah Penunjang Urusan Pemerintah Daerah
- g. Penyediaan Jasa Penunjang Urusan Pemerintahan Daerah
- h. Pemeliharaan Barang Milik Daerah Penunjang Urusan Pemerintah Daerah

2. PENINGKATAN DAYA TARIK DESTINASI PARIWISATA

- a. Pengelolaan Daya Tarik Wisata Provinsi
- b. Pengelolaan Kawasan Strategis Pariwisata Provinsi
- c. Pengelolaan Destinasi Pariwisata Provinsi

3. PROGRAM PEMASARAN PARIWISATA

- a. Pemasaran Pariwisata Dalam dan Luar Negeri, Daya Tarik, Destinasi dan Kawasan Strategis Pariwisata Provinsi.

4. PROGRAM PENGEMBANGAN EKONOMI KREATIF MELALUI PEMANFAATAN DAN PERLINDUNGAN HAK KEKAYAAN INTELEKTUAL

- a. Penyediaan Sarana dan Prasarana Kota Kreatif
- b. Pengembangan Ekosistem Ekonomi Kreatif

5. PROGRAM PENGEMBANGAN SUMBER DAYA PARIWISATA DAN EKONOMI KREATIF

- a. Pelaksanaan Peningkatan Kapasitas Sumber Daya Manusia Pariwisata dan Ekonomi Kreatif.
- b. Pelatihan, Bimbingan Teknis dan Pendampingan Ekonomi Kreatif

TABEL 4.1
RENCANA PROGRAM, KEGIATAN DAN PENDANAAN PERANGKAT DAERAH
PERIODE 2025

SASARAN	INDIKATOR UTAMA PEMBANGUNAN	KODE	PROGRAM DAN KEGIATAN	INDIKATOR KINERJA TUJUAN, SASARAN, PROGRAM (OUTCOMES) DAN KEGIATAN (OUTPUT)	DATA CAPAIAN PADA AWAL TAHUN PERENCANAAN (2024)	TARGET KINERJA PROGRAM DAN KERANGKA PENDANAAN TAHUN 2025		UNIT KERJA PERANGKAT DAERAH PENANGGUNG JAWAB	LOKASI
						TARGET	Rp.		
1 Meningkatnya Indeks Reformasi Birokrasi	2	3	4	5	6	7	8	9	10
	1. Nilai SAKIP				21.403.749.267		Rp 16.565.289.304	Dinas Pariwisata	
	2. TLHP BPK Dan APIP								
	3. Indeks Profesional ASN Perangkat Daerah								
		3.26.01	PROGRAM PENUNJANG URUSAN PEMERINTAHAN DAERAH PROVINSI	Indeks Reformasi Birokrasi	12.843.509.205	68,5	Rp 12.195.967.453		Jakarta, Bali, Kota Palu, Kab. Banggai, Poso, Tojo Una-Una
		01.1.01	Kegiatan : Perencanaan, Penganggaran, dan Evaluasi Kinerja Perangkat Daerah	Nilai Sakip Dinas	656.861.950	81	291.030.076		Jakarta, Bali, Kota Palu, Kab. Banggai, Poso, Tojo Una-Una
		01.1.01.0001	Penyusunan Dokumen Perencanaan Perangkat Daerah	Jumlah Dokumen Perencanaan Perangkat Daerah	656.861.950	7	291.030.076		Jakarta, Bali, Kota Palu, Kab. Banggai, Poso, Tojo Una-Una
		01.1.02	Kegiatan : Administrasi Keuangan Perangkat Daerah	TLHP BPK dan APIP Perangkat Daerah	7.891.375.268	95%	8.515.989.304		Kota Palu
		01.1.02.0001	Penyediaan Gaji dan Tunjangan ASN	Jumlah Orang Yang Menerima Gaji, Tunjangan TPP	7.588.755.268	63	8.248.289.304		Kota Palu
		01.1.02.0002	Penyediaan Administrasi Pelaksanaan Tugas ASN	Jumlah Dokumen Hasil Penyediaan Administrasi Pelaksanaan Tugas	135.120.000	12	136.080.000		Kota Palu
		01.1.02.0005	Koordinasi dan Penyusunan Laporan Keuangan Akhir Tahun SKPD	Jumlah Laporan Keuangan Akhir Tahun SKPD dan Layanan Hasil Koordinasi Penyusunan Laporan Keuangan Akhir Tahun SKPD	167.500.000	2	131.620.000		Jakarta, Kab. Tojo Una-Una
		01.1.03	Kegiatan : Administrasi Barang Milik Daerah pada Perangkat Daerah	Presentase Laporan Penatausahaan Barang Milik Daerah pada SKPD	269.808.260	4	137.287.000		Jakarta, Kab. Donggala, Parigi Moutong, Poso, Tojo Una-Una, Banggai dan Bangkep

SASARAN	INDIKATOR UTAMA PEMBANGUNAN	KODE	PROGRAM DAN KEGIATAN	INDIKATOR KINERJA TUJUAN, SASARAN, PROGRAM (OUTCOMES) DAN KEGIATAN (OUTPUT)	DATA CAPAIAN PADA AWAL TAHUN PERENCANAAN (2024)	TARGET KINERJA PROGRAM DAN KERANGKA PENDANAAN TAHUN 2025		UNIT KERJA PERANGKAT DAERAH PENANGGUNG JAWAB	LOKASI
						TARGET	Rp.		
1	2	3	4	5	6	7	8	9	10
		01.1.03.0006	Penatausahaan Barang Milik Daerah pada SKPD	Jumlah Laporan Penatausahaan Barang Milik Daerah Pada SKPD	269.808.260	1	137.287.000		Jakarta, Kab. Donggala, Parigi Moutong, Poso, Tojo Una-Una, Banggai dan Bangkep
		01.1.05	Kegiatan : Administrasi Kepegawaian Perangkat Daerah	Indeks Profesional ASN Perangkat Daerah	112.855.000	1	139.115.000		Kota Palu
		01.1.05.0002	Pengadaan Pakaian Dinas Beserta Atribut Kelengkapannya	Jumlah Pakaian Dinas Beserta Atribut Pegawai Yang Tersedia		1	60.375.000		Kota Palu
		01.1.05.0004	Koordinasi dan Pelaksanaan Sistem Informasi Kepegawaian	Jumlah Data dan Informasi Yang Terpenuhi		1	72.300.000		Jakarta
		01.1.05.0010	Sosialisasi Peraturan Perundang-Undangan	Jumlah Orang Yang mengikuti Sosialisasi Peraturan Perundang-Undangan	112.855.000	46	6.440.000		Kota Palu
		01.1.06	Kegiatan : Administrasi Umum Perangkat Daerah	Tingkat Digitalisasi Arip Perangkat Daerah	661.048.050	12	356.827.023		Kota Palu
		01.1.06.0001	Penyediaan Komponen Instalasi Listrik/Penerangan Bangunan Kantor	Jumlah Paket Komponen Instalasi Listrik/Penerangan Bangunan Kantor yang Disediakan	14.440.065	1	5.000.140		Kota Palu
		01.1.06.0002	Penyediaan Peralatan dan Perlengkapan Kantor	Jumlah Paket Peralatan dan Pelengkapan Kantor Yang Disediakan	86.541.900	1	70.567.928		Kota Palu
		01.1.06.0005	Penyediaan Barang Cetak dan Penggandaan	Jumlah Paket Barang Cetak dan Penggandaan yang Disediakan	57.674.604	1	31.232.974		Kota Palu
		01.1.06.0009	Penyelenggaraan Rapat Koordinasi dan Konsultasi SKPD	Jumlah Laporan Penyelenggaraan Rapat Koordinasi dan Konsultasi SKPD	502.391.481	4	250.025.981		Kab. Parigi Moutong
		01.1.07	Kegiatan : Pengadaan Barang Milik Daerah Penunjang Urusan Pemerintah Daerah	Indeks Tata Kelola PBJ Perangkat Daerah	792.236.600	3	162.191.000		Kota Palu
		01.1.07.0001	Pengadaan Kendaraan Perorangan Dinas Atau Kendaraan Dinas Jabatan	Jumlah Kendaraan Perorangan Dinas atau Kendaraan Dinas Kabatan		1	33.862.000		Kota Palu
		01.1.07.0005	Pengadaan Mebel	Jumlah Paket Meubel yang Disediakan		1	26.845.000		Kota Palu
		01.1.07.0006	Pengadaan Peralatan dan Mesin Lainnya	Jumlah Unit Peralatan dan mesin Lainnya Yang Disediakan	792.236.600	1	101.484.000		Kota Palu
		01.1.08	Kegiatan : Penyediaan Jasa Penunjang Urusan Pemerintahan Daerah	Indeks SPBE Perangkat Daerah	2.113.339.877	12	2.070.466.250		Kota Palu

SASARAN	INDIKATOR UTAMA PEMBANGUNAN	KODE	PROGRAM DAN KEGIATAN	INDIKATOR KINERJA TUJUAN, SASARAN, PROGRAM (OUTCOMES) DAN KEGIATAN (OUTPUT)	DATA CAPAIAN PADA AWAL TAHUN PERENCANAAN (2024)	TARGET KINERJA PROGRAM DAN KERANGKA PENDANAAN		UNIT KERJA PERANGKAT DAERAH PENANGGUNG JAWAB	LOKASI
						TARGET	TAHUN 2025 Rp.		
1	2	3	4	5	6	7	8	9	10
Terwujudnya Industri Pengolahan Berbasis Sumber Daya Alam Sebagai Penggerak Ekonomi Yang Berdaya Saing		01.1.08.0002	Penyediaan Jasa Komunikasi, Sumber Daya Air dan Listrik	Jumlah Laporan Penyediaan Jasa Komunikasi, Sumber Daya Air dan Listrik yang Disediakan	281.570.989	12	286.620.000		Kota Palu
		01.1.08.0004	Penyediaan Jasa Pelayanan Umum Kantor	Jumlah Laporan Penyediaan Jasa Pelayanan Umum Kantor Yang	1.831.788.888	12	1.811.846.250		Kota Palu
		01.1.09	Kegiatan : Pemeliharaan Barang Milik Daerah Penunjang Urusan Pemerintahan Daerah	Indeks Pelayanan Publik (IPP) Perangkat Daerah	345.984.200	4	523.061.800,00		Kota Palu
		01.1.09.0001	Penyediaan Jasa Pemeliharaan, Biaya Pemeliharaan dan Pajak Kendaraan Perorangan Dinas atau Kendaraan Dinas Jabatan	Jumlah Kenadaraan Perorangan Dinas atau Kendaraan Dinas Jabatan Yang Dipelihara dan Dibayarkan Pejakannya	246.464.200	15	257.307.700		Kota Palu
		01.1.09.0006	Pemeliharaan Peralatan dan Mesin Lainnya	Jumlah Peralatan dan Mesin Lainnya yang dipelihara	22.520.000	37	10.330.000		Kota Palu
		01.1.09.0010	Pemeliharaan/Rehabilitasi Sarana dan Prasarana Gedung Kantor atau Bangunan Lainnya	Jumlah Sarana dan Prasarana Gedung Kantor Atau bangunan Lainnya yang Dipelihara/Direhabilitasi	77.000.000	1	255.424.100		Kota Palu
		3.26.02	PROGRAM PENINGKATAN DAYA TARIK DESTINASI PARIWISATA	Rata-Rata Lama Tinggal Wisatawan (Hari)	3.835.347.100	4	1.725.887.100		Jakarta, Kota Palu, Bangkep, Tojo Una-Una, Poso, Banggai, Parigi Moutong
		02.1.01	Kegiatan : Pengelolaan Daya Tarik Wisata Provinsi	Presentase Destinasi Wisata Yang Terakses Dengan Baik	297.178.750	100%	243.735.600,00		Kota Palu, Kab. Bangkep
		02.1.01.0006	Perencanaan Daya Tarik Wisata Provinsi	Jumlah Dokumen Perencanaan Pengembangan Daya Tari, Wisata Provinsi Yang Sah dan Legal	297.178.750	1	243.735.600,00		Kota Palu, Kab. Bangkep
		02.1.02	Kegiatan : Pengelolaan Kawasan Strategis Pariwisata Provinsi	Presentase Destinasi Wisata Memiliki Amenitas Yang Baik	1.256.999.221	100%	775.465.000,00		Kab. Tojo Una-Una
02.1.02.0002	Perencanaan Kawasan Strategis Pariwisata Provinsi	Tersedianya Dokumen Perencanaan Kawasan Strategis Pariwisata	321.433.299	1	724.340.000,00		Kab. Tojo Una-Una		
02.1.02.0004	Pengadaan/Pemeliharaan/Rehabilitasi Sarana dan Prasarana dalam Pengelolaan Kawasan Strategis Pariwisata Provinsi	Jumlah Sarana dan Prasarana Yang Tersedia dan Terpelihara dalam Pengelolaan Kawasan Strategis	935.565.922	2	51.125.000,00		Kab. Tojo Una-Una		

SASARAN	INDIKATOR UTAMA PEMBANGUNAN	KODE	PROGRAM DAN KEGIATAN	INDIKATOR KINERJA TUJUAN, SASARAN, PROGRAM (OUTCOMES) DAN KEGIATAN (OUTPUT)	DATA CAPAIAN PADA AWAL TAHUN PERENCANAAN (2024)	TARGET KINERJA PROGRAM DAN KERANGKA PENDANAAN TAHUN 2025		UNIT KERJA PERANGKAT DAERAH PENANGGUNG JAWAB	LOKASI
						TARGET	Rp.		
1	2	3	4	5	6	7	8	9	10
		02.1.03	Kegiatan : Pengelolaan Destinasi Pariwisata Provinsi	Presentase Dokumen Perencanaan Destinasi Pariwisata	2.281.169.129	100%	706.686.500		Jakarta, Kota Palu, Kab. Banggai, Donggala, Parigi Moutong,
		02.1.03.0004	Pengadaan/Pemeliharaan/Rehabilitasi Sarana dan Prasarana dalam Pengelolaan Destinasi Pariwisata Provinsi	Jumlah Sarana dan Prasarana Pengelolaan Destinasi Pariwisata Provinsi Yang Tersedia dan Terpelihara	1.219.138.939	2	166.999.999		Kota Palu
		02.1.03.0010	Peningkatan Kapasitas SDM Pengelola Destinasi Pariwisata Provinsi	Jumlah Orang Pengelola Pariwisata Strategis Provinsi yang dikembangkan	86.265.102	30	387.841.500		Jakarta, Kab. Banggai, Donggala, Parigi Moutong,
		02.1.03.0011	Penguatan Jejaring Tata Kelola Destinasi Pariwisata Tingkat Provinsi	Jumlah Kegiatan Jejaring Tata Kelola Destinasi pariwisata	975.765.088		151.845.000	-	Jakarta, Kota Palu
		3.26.03	PROGRAM PEMASARAN PARIWISATA	Presentase Produk Pariwisata dan Ekonomi Kreatif Yang Dipromosikan Ke Mancanegara	2.357.641.800	100%	927.948.750		Jepang, Jakarta/Daerah Lainnya, Kab. Banggai, Parigi Moutong, Poso
		03.1.01	Kegiatan : Pemasaran Pariwisata Dalam dan Luar Negeri Daya Tarik, Destinasi dan Kawasan Strategis Pariwisata Provinsi	Presentase Pengunjung Kegiatan Promosi Pariwisata Mancanegara	2.357.641.800	100%	927.948.750		Jepang, Jakarta/Daerah Lainnya, Kab. Banggai, Parigi Moutong, Poso
		03.1.01.0001	Penguatan Promosi Melalui Media Cetak, Elektronik, dan Media Lainnya Baik Dalam dan Luar Negeri	Jumlah Dokumen Hasil Penguatan Promosi Melalui Cetak, Elektronik, dan Media Lainnya Baik Dalam dan Luar Negeri	399.397.000	1	223.438.750		Jepang, Jakarta/Daerah Lainnya, Kab. Banggai, Parigi Moutong
		03.1.01.0006	Fasilitasi Kegiatan Pemasaran Pariwisata Baik Dalam dan Luar Negeri	Jumlah Kegiatan Pemasaran Pariwisata Baik Dalam dan Luar Negeri	1.959.244.800	1	704.510.000		Jakarta/Daerah Lain, Kab. Banggai, Poso
		3.26.04	PROGRAM PENGEMBANGAN EKONOMI KREATIF MELALUI PEMANFAATAN DAN PERLINDUNGAN HAK KEKAYAAN INTELEKTUAL	Presentase Nilai Tambah Ekonomi Kreatif	1.466.251.160	100%	465.286.000		Jakarta, Kota Palu Kab. Parigi Moutong, Tojo Una-Una, Banggai

SASARAN	INDIKATOR UTAMA PEMBANGUNAN	KODE	PROGRAM DAN KEGIATAN	INDIKATOR KINERJA TUJUAN, SASARAN, PROGRAM (OUTCOMES) DAN KEGIATAN (OUTPUT)	DATA CAPAIAN PADA AWAL TAHUN PERENCANAAN (2024)	TARGET KINERJA PROGRAM DAN KERANGKA PENDANAAN		UNIT KERJA PERANGKAT DAERAH PENANGGUNG JAWAB	LOKASI
						TARGET	TAHUN 2025 Rp.		
1	2	3	4	5	6	7	8	9	10
		04.1.01	Kegiatan : Penyediaan Sarana dan Prasarana Kota Kreatif	Presentase Pelaku Usaha Kreatif Yang Memiliki Sarana dan Prasarana	1.145.014.132	3	295.976.000		Jakarta, Kota Palu Kab. Parigi Moutong, Tojo Una-Una, Banggai
		04.1.01.0003	Koordinasi dan Sinkronisasi Pengembangan Ruang Kreasi dan Jaringan Orang Kreatif	Jumlah Laporan Hasil Koordinasi dan Sinkronisasi Pengembangan Ruang Kreasi dan Jaringan Orang Kreatif	55.670.000	90	20.506.000		Kota Palu, Kab. Parigi Moutong
		04.1.01.0005	Koordinasi dan Sinkronisasi Peningkatan Usaha Kreatif Terutama bagi Usaha Pemula	Jumlah Laporan Hasil Koordinasi dan Sinkronisasi Peningkatan Usaha Kreatif Terutama Bagi Usaha Pemula	15.510.640	1	33.324.000		Jakarta, Kab. Tojo Una-Una
		04.1.01.0006	Perluasan Pasar Produk Kreatif Baik di Pasar Ekspor maupun Pasar Domestik	Jumlah Dokumen Promosi Yang Dilakukan dalam rangka Perluasana Akses Pasar Produk Kreatif Baik Pasar Ekspor dan Pasar Domestik	1.073.833.492	1	242.146.000		Kab. Banggai
		04.1.02	Kegiatan : Pengembangan Ekosistem Ekonomi Kreatif	Presentase Pelaku Ekonomi Kreatif	321.237.028	100%	169.310.000,00		Jakarta, Kota Palu
		04.1.02.0008	Perlindungan Hasil Kreativitas	Terfasilitasinya Kebutuhan Ruang Kreatif Bagi Pelaku Usaha Fashion Untuk	117.044.501	50	90.000.000,00		Jakarta, Kota Palu
		04.1.02.0013	Fasilitas Pendaftaran Kekayaan Intelektual	Jumlah Bagi Pelaku Usaha Kuliner Yang Dipromosikan	204.192.527	30	79.310.000,00		Jakarta, Kota Palu
		3.26.05	PROGRAM PENGEMBANGAN SUMBER DAYA PARIWISATA DAN EKONOMI KREATIF	Presentase Kualitas dan Kuantitas Sumbat Daya Manusia Pariwisata dan Ekonomi Kreatif	901.000.000	100%	1.250.200.000		Jakarta, Kota Palu, Kab. Banggai, Parigi Moutong
		05.1.01	Kegiatan : Pelaksanaan Peningkatan Kapasitas Sumber Daya Manusia Pariwisata dan Ekonomi Kreatif Tingkat Lanjutan	Presentase Pelaku Pariwisata dan Ekonomi Kreatif Yang Berkapasitas	641.286.699	100%	481.053.930,00		Jakarta, Kota Palu, Parigi Moutong
		05.1.01.0015	Diklat Teknis Kepariwisata Tingkat Lanjutan bagi Pemerintah	Jumlah Orang Aparatur Pemerintah Daerah Yang Mendapatkan Diklat Tehnis Kepariwisata	464.860.584	30	178.640.310		Jakarta, Kota Palu, Parigi Moutong
		05.1.01.0016	Pengembangan Kapasitas SDM Pariwisata Berbasis SKKNI	Jumlah SDM Pariwisata yang dikembangkan kapasitasnya berdasarkan pada SKKNI	176.426.115	60	302.413.620		Jakarta, Kota Palu
		05.1.02	Kegiatan : Pengembangan Kapasitas Pelaku Ekonomi Kreatif	Presentase Pelaku Ekonomi Kreatif yang mandiri	299.713.301	100%	769.146.070,00		Kab. Banggai, Kota Palu

SASARAN	INDIKATOR UTAMA PEMBANGUNAN	KODE	PROGRAM DAN KEGIATAN	INDIKATOR KINERJA TUJUAN, SASARAN, PROGRAM (OUTCOMES) DAN KEGIATAN (OUTPUT)	DATA CAPAIAN PADA AWAL TAHUN PERENCANAAN (2024)	TARGET KINERJA PROGRAM DAN KERANGKA PENDANAAN TAHUN 2025		UNIT KERJA PERANGKAT DAERAH PENANGGUNG JAWAB	LOKASI
						TARGET	Rp.		
1	2	3	4	5	6	7	8	9	10
		05.1.02.0001	Pelatihan, Bimbingan Teknis, dan Pendampingan Ekonomi Kreatif	Jumlah Orang Yang Mengikuti Pelatihan, Bimbingan Teknis, dan Pendampingan Ekonomi Kreatif	89.075.545	130	593.026.905		Kab. Banggai, Kota Palu
		05.1.02.0003	Standarisasi Usaha dan Sertifikasi Profesi di Bidang Ekonomi Kreatif	Jumlah Pelaku Pariwisata dan Ekonomi Kreatif Yang Tersertifikasi	170.637.756	25	176.119.165		Jakarta//Daerah Lainnya, Kota Palu

BAB V

P E N U T U P

Sebagai bagian dari upaya untuk mewujudkan visi dan misi yang tercantum dalam Rencana Pembangunan Jangka Menengah Daerah (RPJMD), Rencana Kerja (Renja) Dinas Pariwisata Provinsi Sulawesi Tengah Tahun 2025 ini disusun dengan mengacu pada Rancangan Teknokratik RPJMD. Dokumen ini merupakan langkah konkret dalam mengimplementasikan kebijakan pembangunan pariwisata yang berkelanjutan, berbasis pada potensi lokal, dan mendukung kemajuan ekonomi serta kesejahteraan masyarakat.

Melalui penyusunan program-program strategis yang sesuai dengan arah kebijakan RPJMD, kami berharap sektor Pariwisata dan Ekonomi Kreatif dapat memberikan kontribusi yang optimal dalam mendukung pencapaian prioritas pembangunan daerah, khususnya dalam peningkatan daya saing pariwisata, pengembangan destinasi wisata unggulan dan pengelolaan sumber daya manusia di bidang Pariwisata dan Ekonomi Kreatif.

Kami menyadari bahwa tantangan yang dihadapi di sektor pariwisata semakin kompleks dan dinamis. Oleh karena itu, dibutuhkan sinergi yang kuat antara pemerintah, sektor swasta, masyarakat dan seluruh pemangku kepentingan lainnya. Dengan komitmen yang penuh dan pelaksanaan yang efektif.

Semoga Rencana Kerja ini dapat menjadi pedoman yang efektif dalam mewujudkan sektor Pariwisata dan Ekonomi Kreatif yang berkualitas, inklusif dan berkelanjutan serta memberikan manfaat yang besar bagi masyarakat dan pembangunan daerah secara keseluruhan. Terimakasih atas segala dukungan, partisipasi dan kerjasama yang telah diberikan.

Palu, 3 Januari 2025

**KEPALA DINAS PARIWISATA
PROVINSI SULAWESI TENGAH**

**Dra. DIAH AGUSTININGSIH, M.Pd
Pembina Utama Madya**

NIP. 19680825 199412 2 006

