

PETA SUB PROSES

SULTENG - 01
Peningkatan Sumber Daya Manusia

SULTENG -01.1
Peningkatan Kualitas Pendidikan Masyarakat Dan Kebudayaan Daerah

SULTENG -01.2
Peningkatan Derajat Kesehatan Masyarakat

SULTENG -01.3
Peningkatan Peran Pemuda Dan Daya Saing Keolahragaan

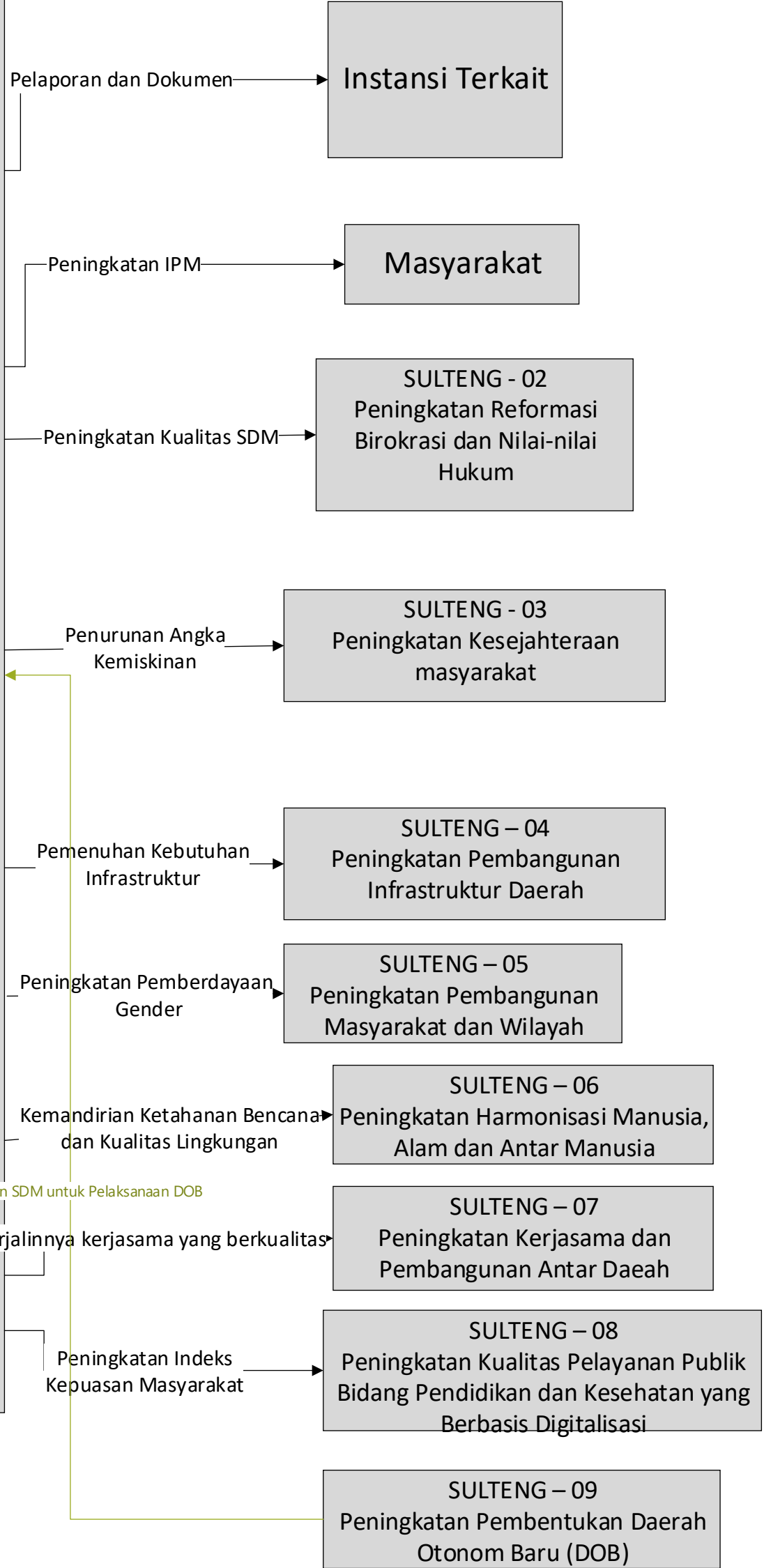
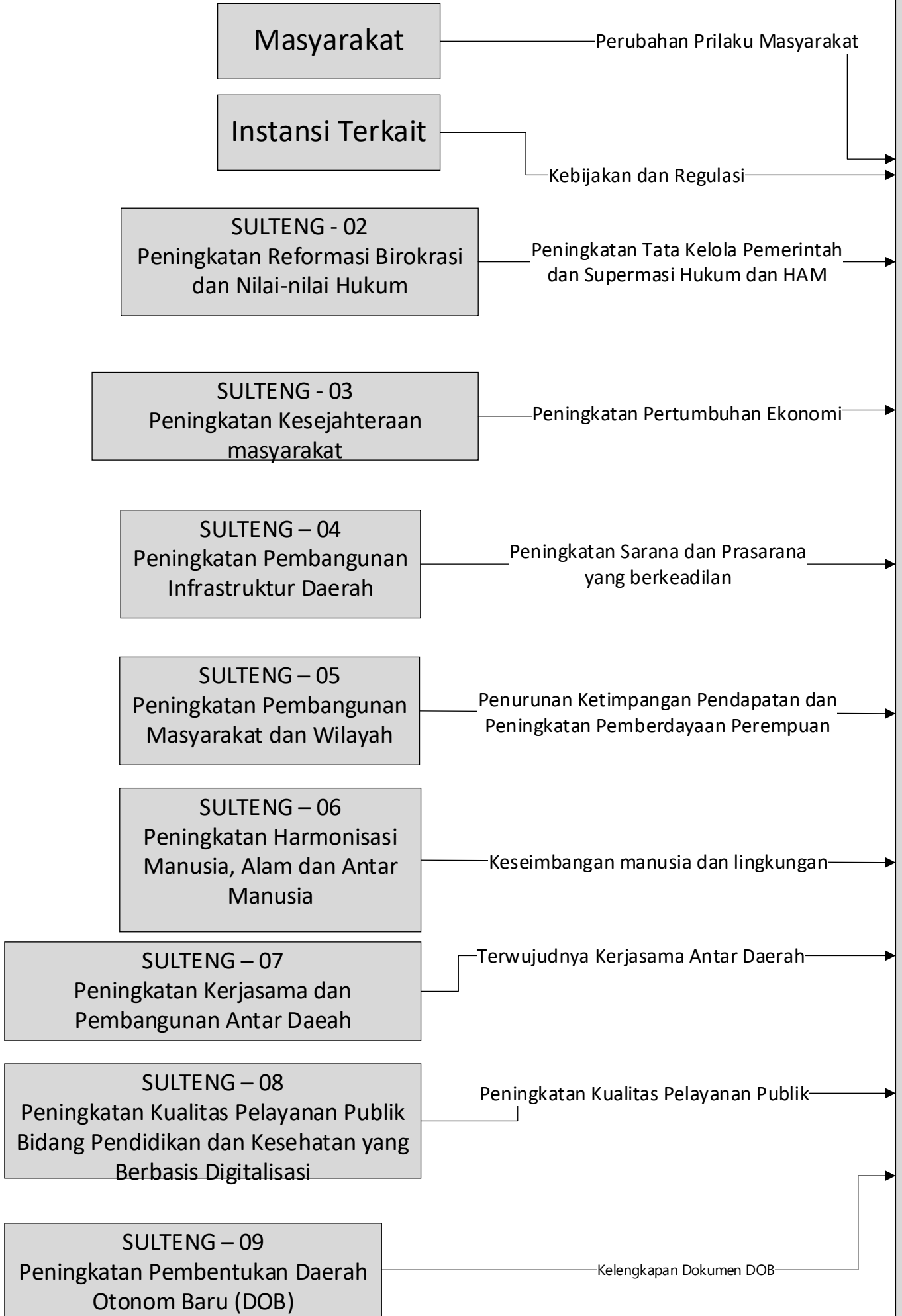

PETA SUB PROSES

SULTENG - 02 Peningkatan Reformasi Birokrasi dan Nilai-nilai hukum

SULTENG 02.1
DPMPTSP

SULTENG 02.1
Peningkatan Kualitas
Ketentraman Dan Ketertiban
Umum Serta Perlindungan
Masyarakat

SULTENG 02.2
Mewujudkan Kondisifitas Daerah
Melalui Penguatan Ideologi Politik,
Ekonomi, Sosial, Budaya Dan
Wawasan Kebangsaan

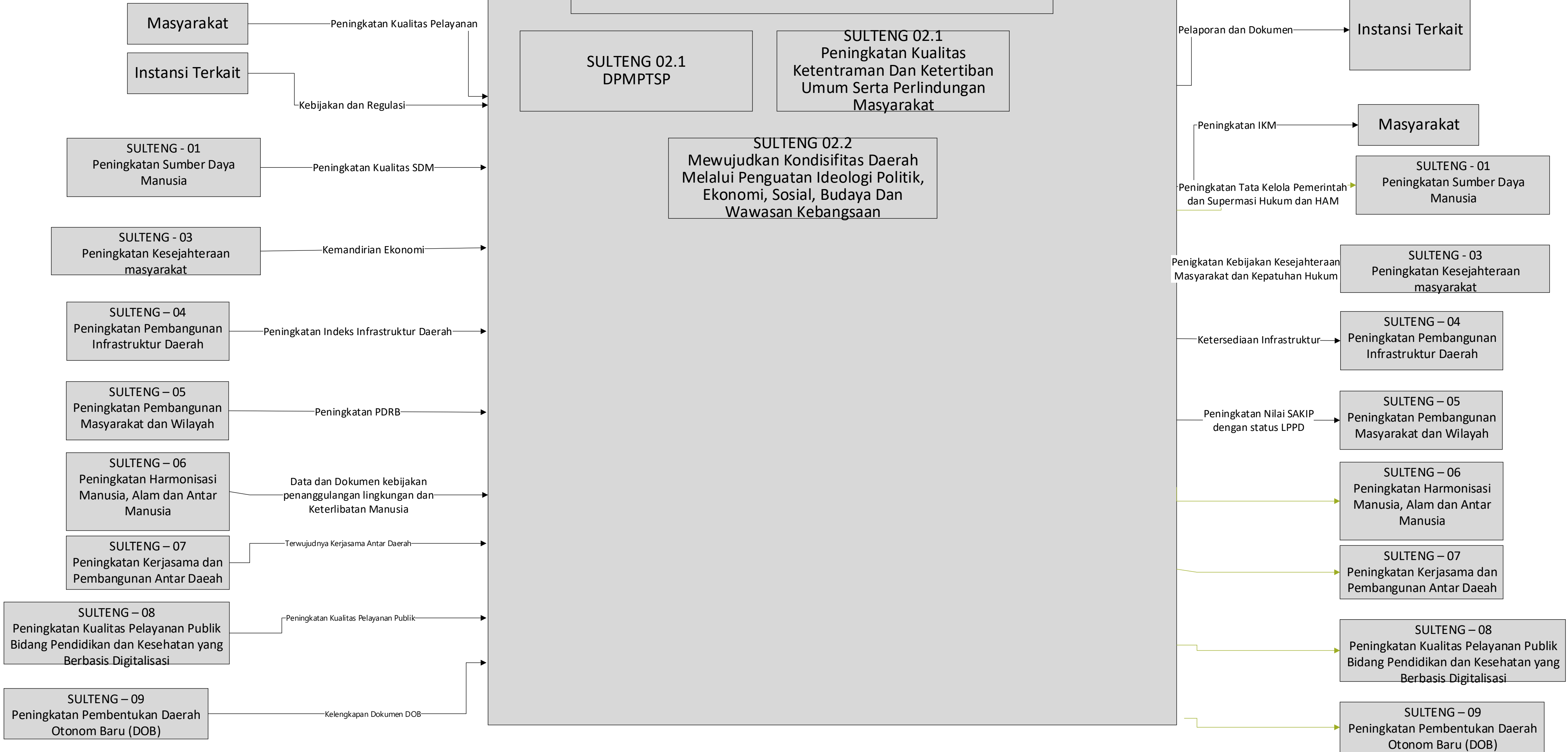

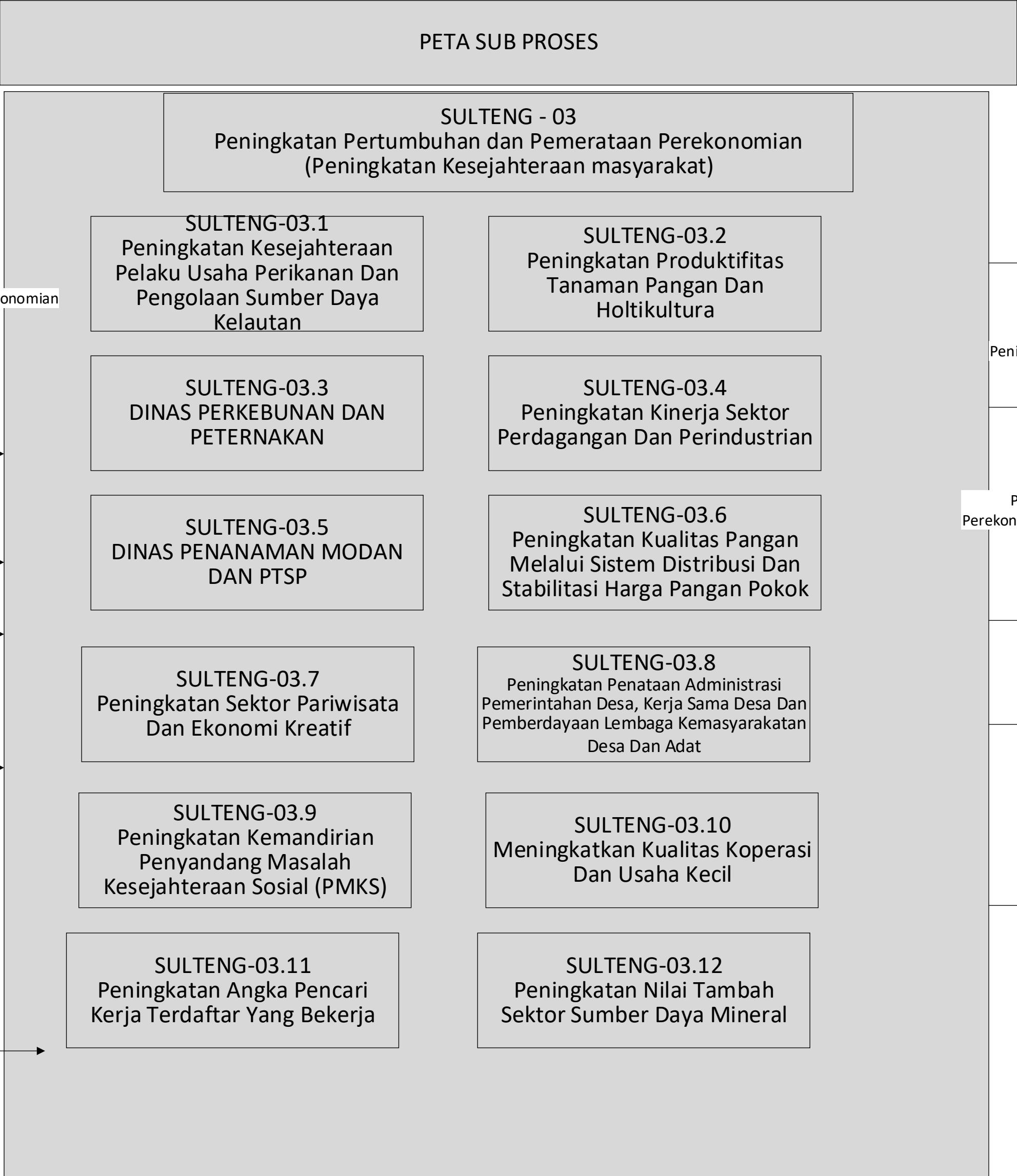

Masyarakat

Instansi Terkait

BDG - 01
Peningkatan Sumber Daya Manusia

BDG - 02
Peningkatan Tata Kelola Pemerintah

BDG - 04
Peningkatan Infrastruktur dan Lingkungan Hidup

BDG - 05
Peningkatan Potensi Pembiayaan Non APBD

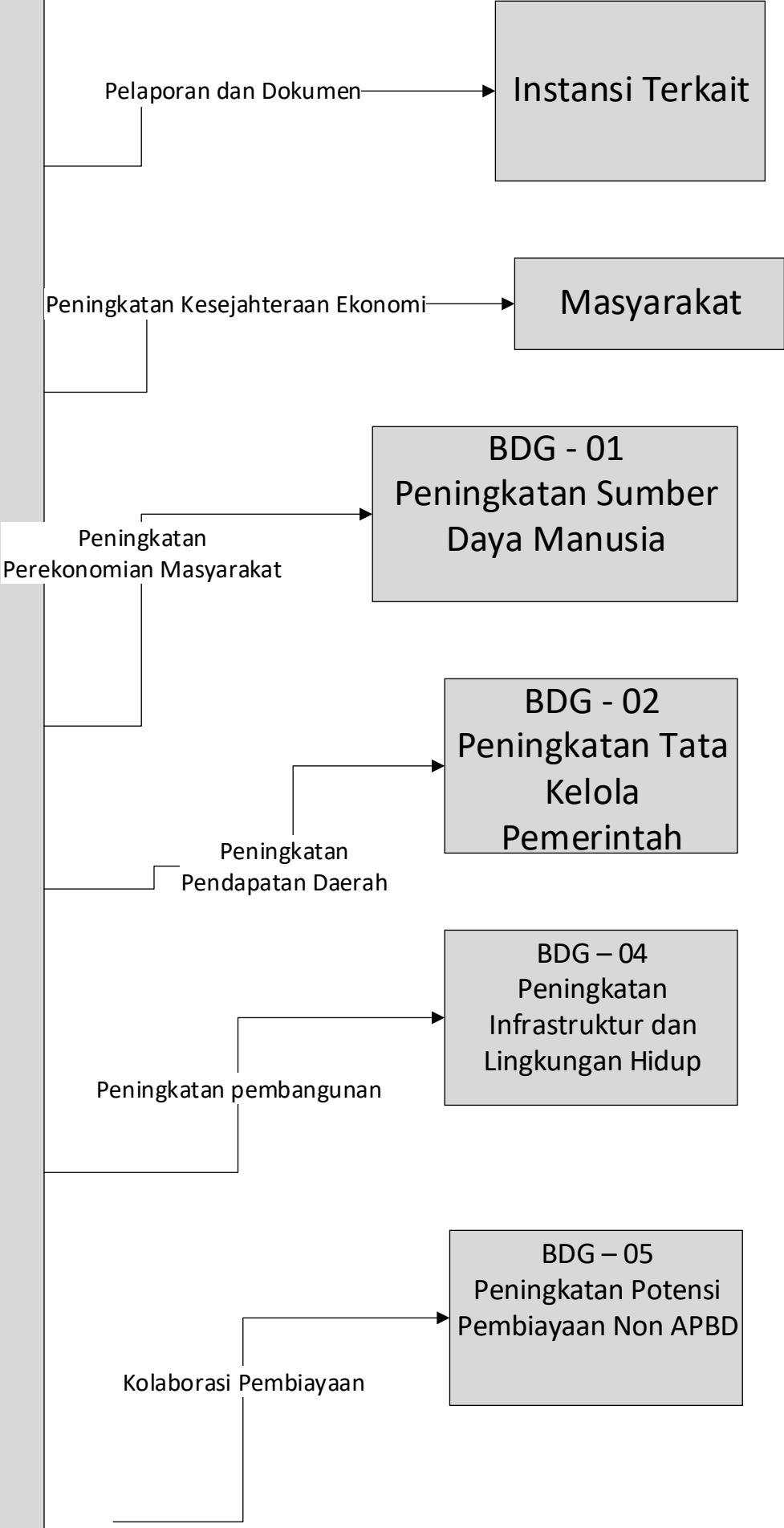

PETA RELASI

Sulteng 03.7 Peningkatan Sektor Pariwisata Dan Ekonomi Kreatif



SULTENG 03.7 CFM 01

Pengembangan Daya Tarik Wisata Unggulan Provinsi (RAPAT KOORDINASI TEKNIS BIDANG DESTINASI)

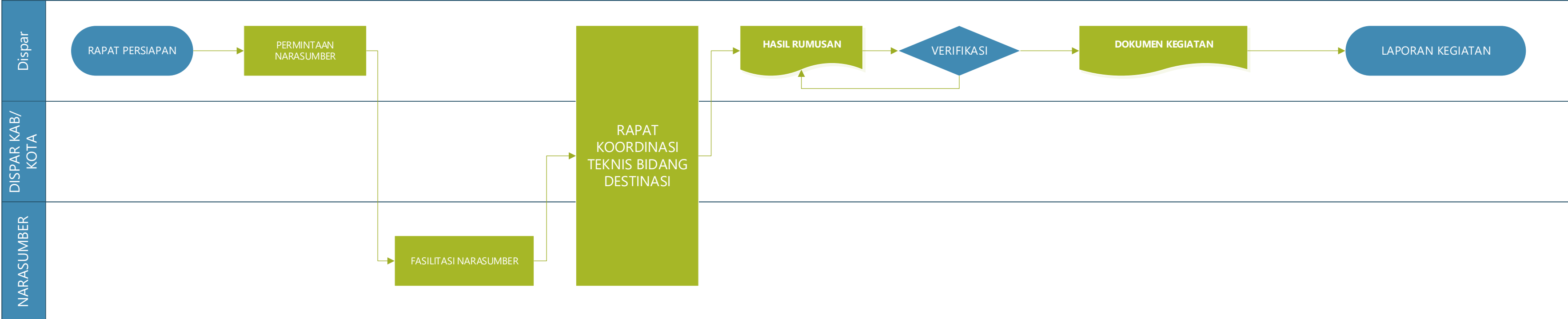

SULTENG 03.7 CFM 02

Pengembangan Daya Tarik Wisata Unggulan Provinsi (SOSIALISASI SADAR WISATA)

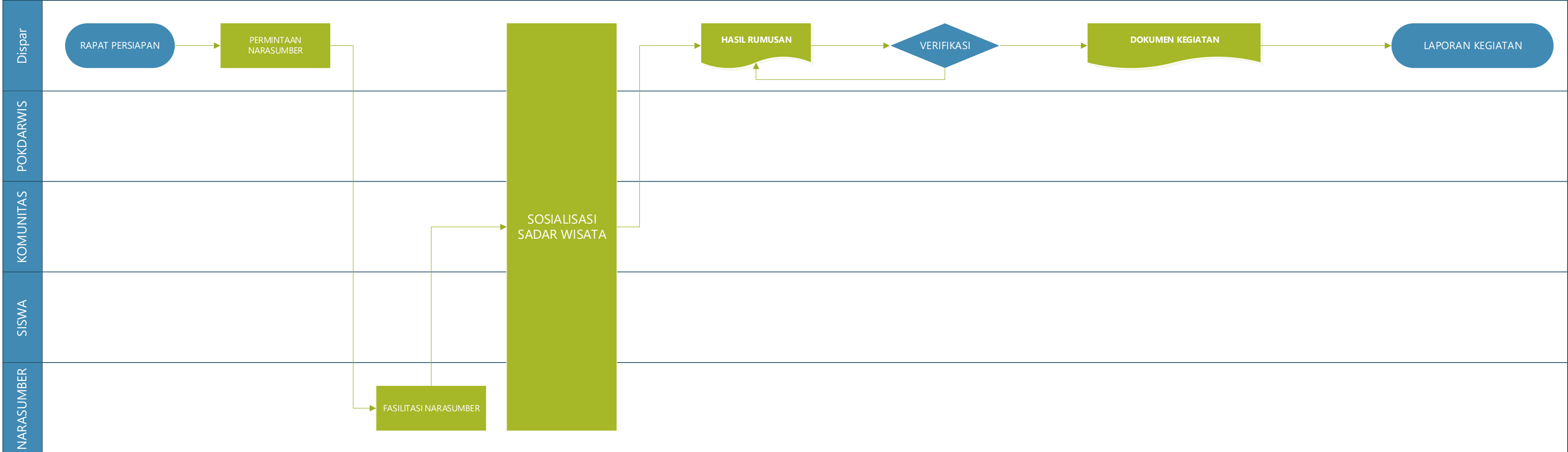

SULTENG 03.7 CFM 03

PENETAPAN DESTINASI PARIWISATA PROVINSI

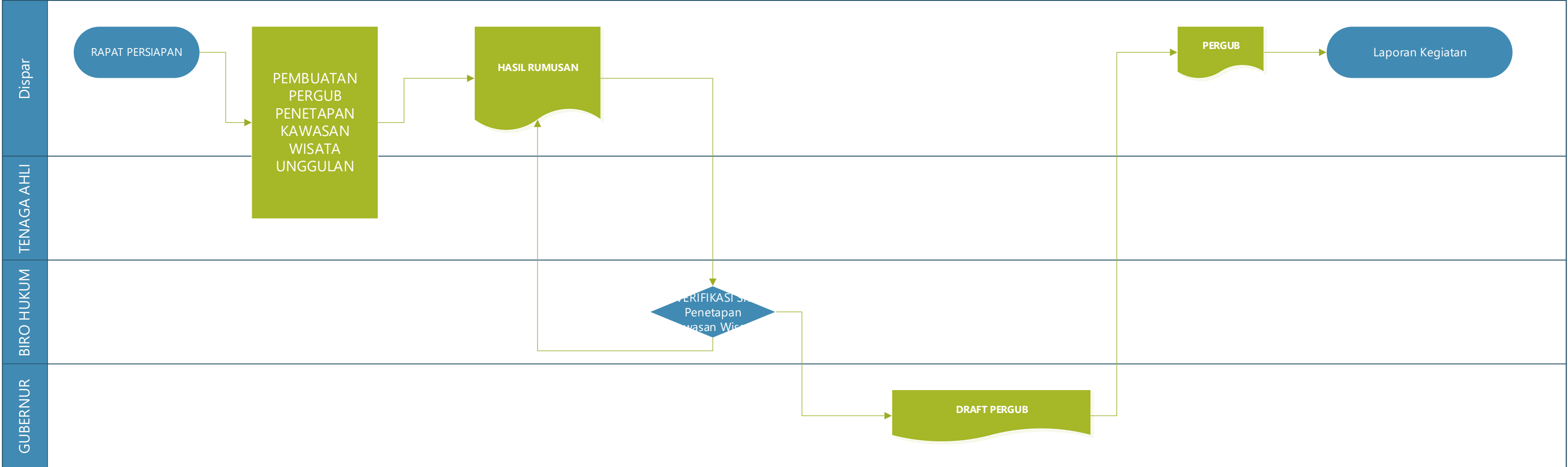

Sulteng 03.7 CFM 04

PERENCANAAN DESTINASI PARIWISATA PROVINSI (PENETAPAN PENYUSUNAN POTENSI KAWASAN WISATA DI PANTAI ENU, DONGGALA)

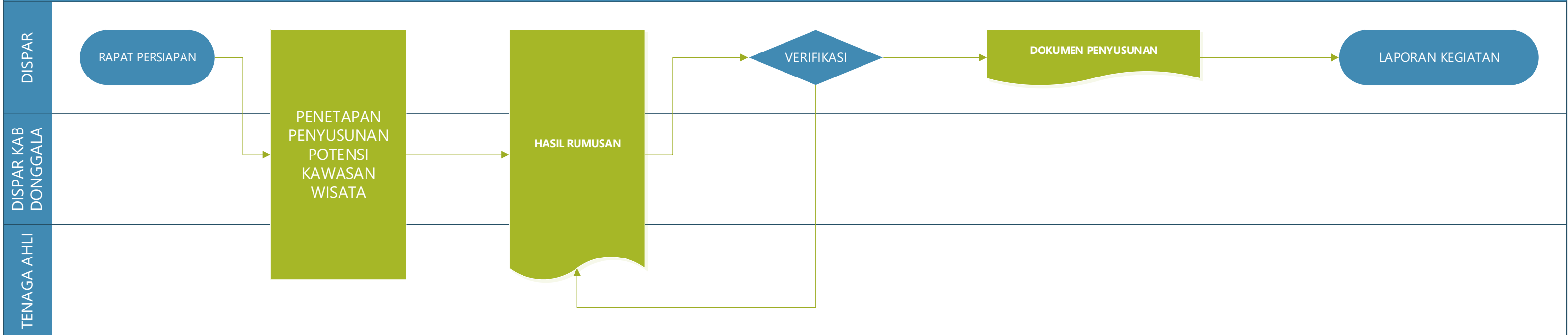

Sulteng 03.7 CFM 05

PERENCANAAN DESTINASI PARIWISATA PROVINSI (PENETAPAN PENYUSUNAN POTENSI KAWASAN WISATA DI DESA PANTAI LOLARO, KAB PARIGI MOUTONG)

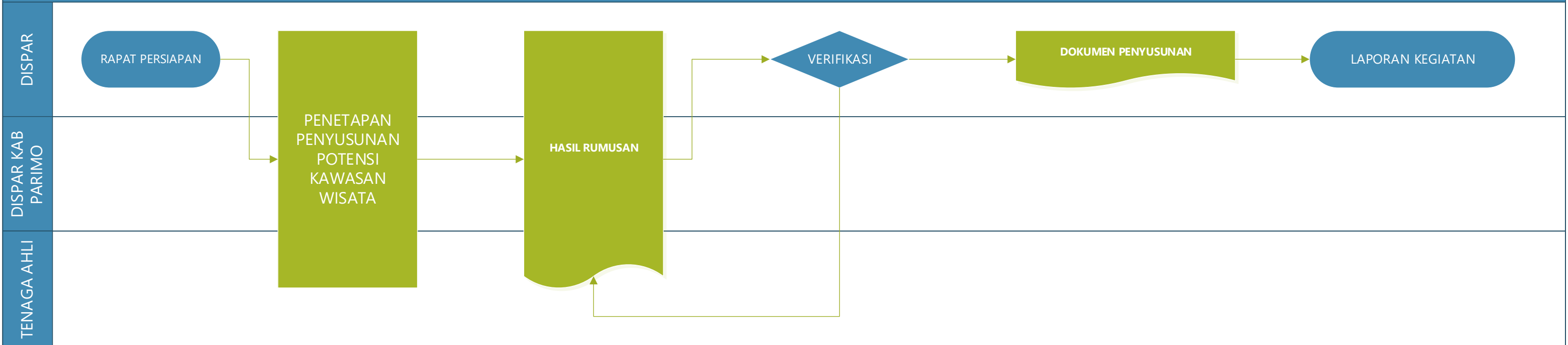

Sulteng 03.7 CFM 06

PERENCANAAN DESTINASI PARIWISATA PROVINSI (PENETAPAN PENYUSUNAN POTENSI KAWASAN WISATA DI PANTAI ARJUNA, KAB PARIGI MOUTONG)

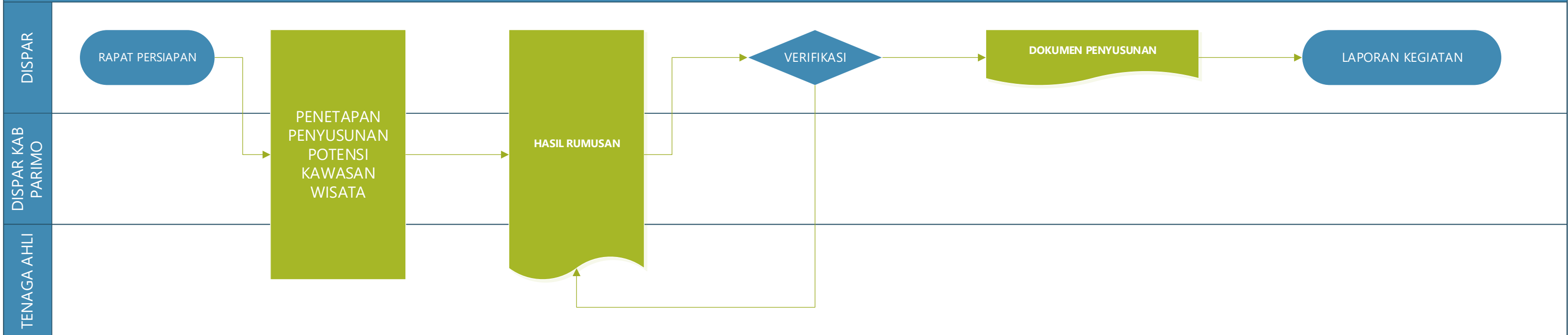

Sulteng 03.7 CFM 07

PENGEMBANGAN DESTINASI PARIWISATA PROVINSI

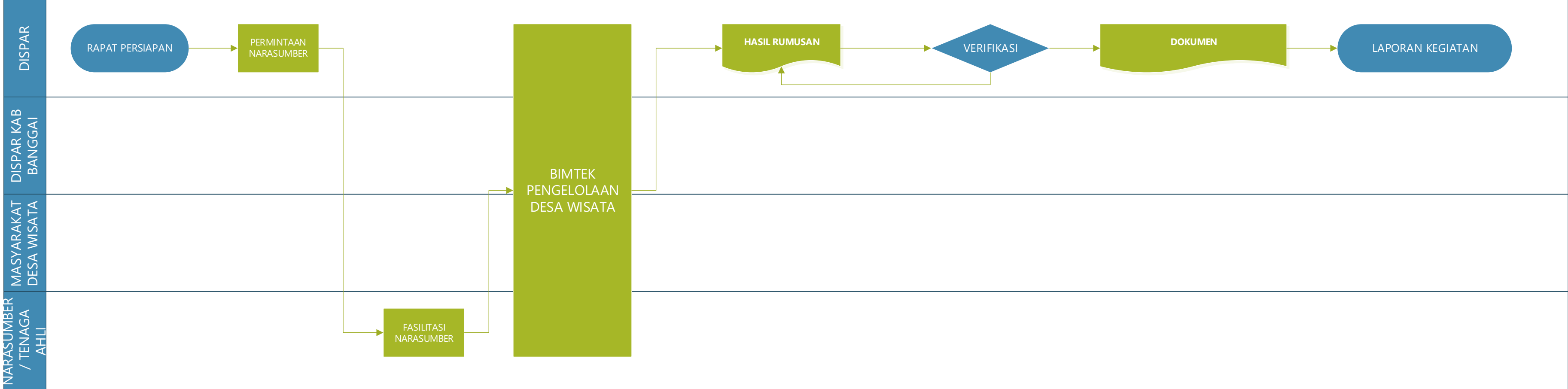

Sulteng 03.7 CFM 08

PENGADAAN/PEMELIHARAAN/REHABILITASI SARANA DAN PRASARANA DALAM PENGELOLAAN DESTINASI PARIWISATA PROVINSI (PEMBANGUNAN GAZEBO DI KAB. PARIGI MOUTONG)

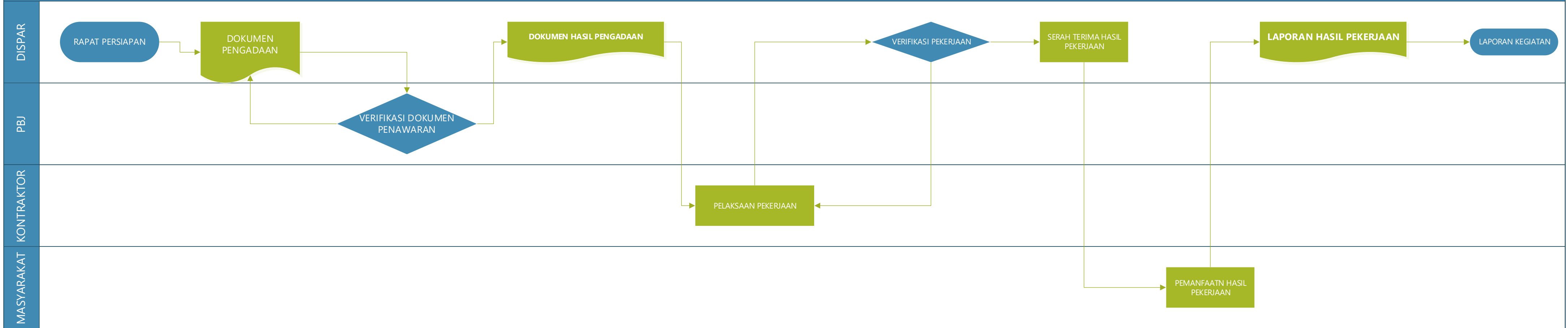

Sulteng 03.7 CFM 09

PENGADAAN/PEMELIHARAAN/REHABILITASI SARANA DAN PRASARANA DALAM PENGELOLAAN DESTINASI PARIWISATA PROVINSI (BANANA BOAT DAN SPEED BOAT DI KAB. PARIGI MOUTONG)

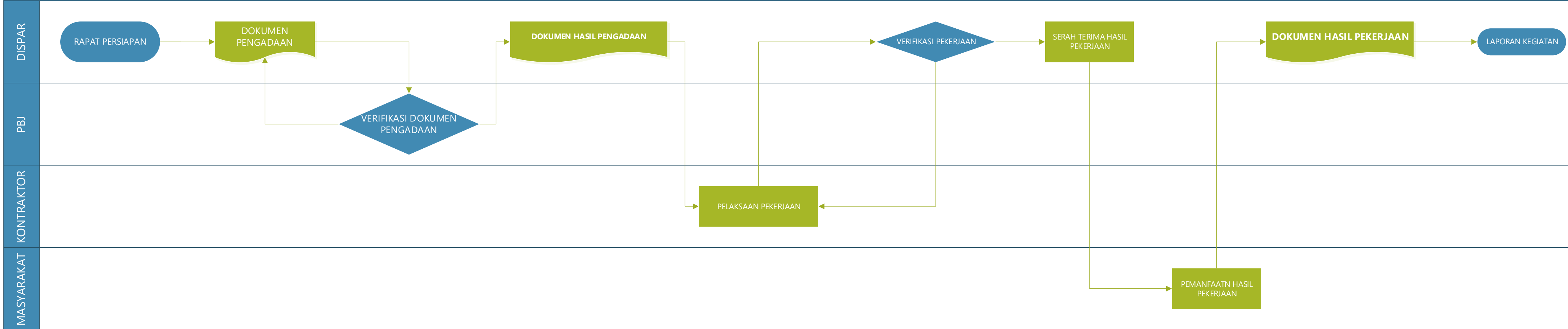

Sulteng 03.7 CFM 10

PENGADAAN/PEMELIHARAAN/REHABILITASI SARANA DAN PRASARANA DALAM PENGELOLAAN DESTINASI PARIWISATA PROVINSI (PENGADAAN KAPAL KATINTING DI DESA MBUANG-MBUANG, KABUPATEN BANGGAI LAUT))

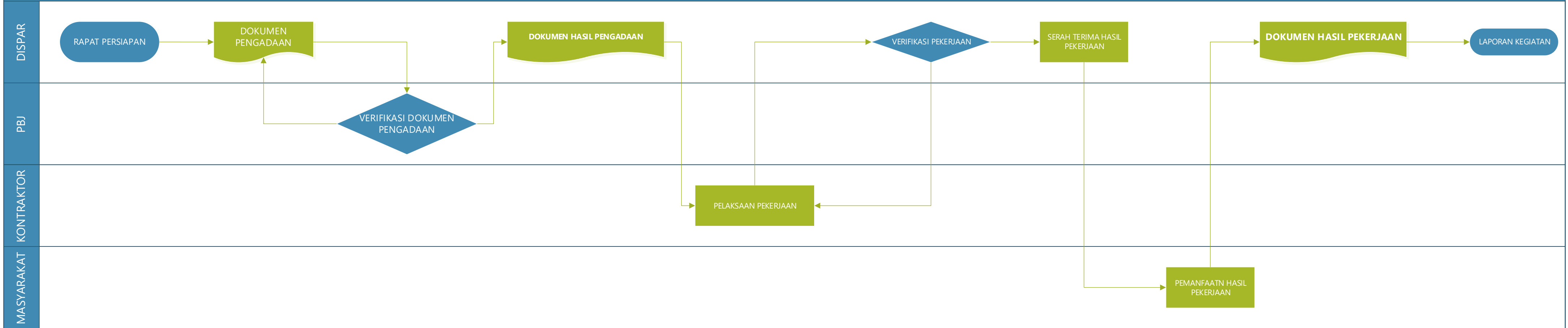

Sulteng 03.7 CFM 11

PENGADAAN/PEMELIHARAAN/REHABILITASI SARANA DAN PRASARANA DALAM PENGELOLAAN DESTINASI PARIWISATA PROVINSI (PENGADAAN TEROPONG DI KAB POSO)

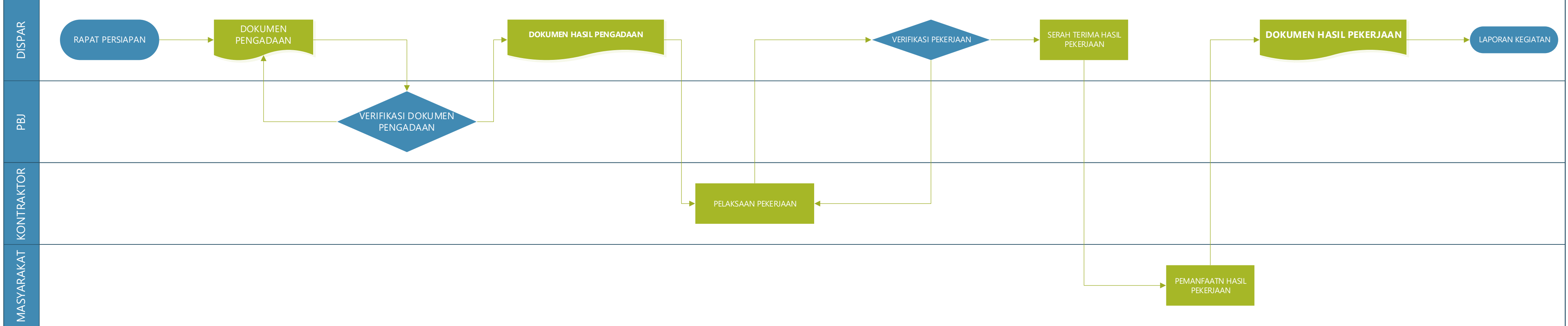

Sulteng 03.7 CFM 12

PEMBINAAN DAN PENGAWASAN USAHA PARIWISATA

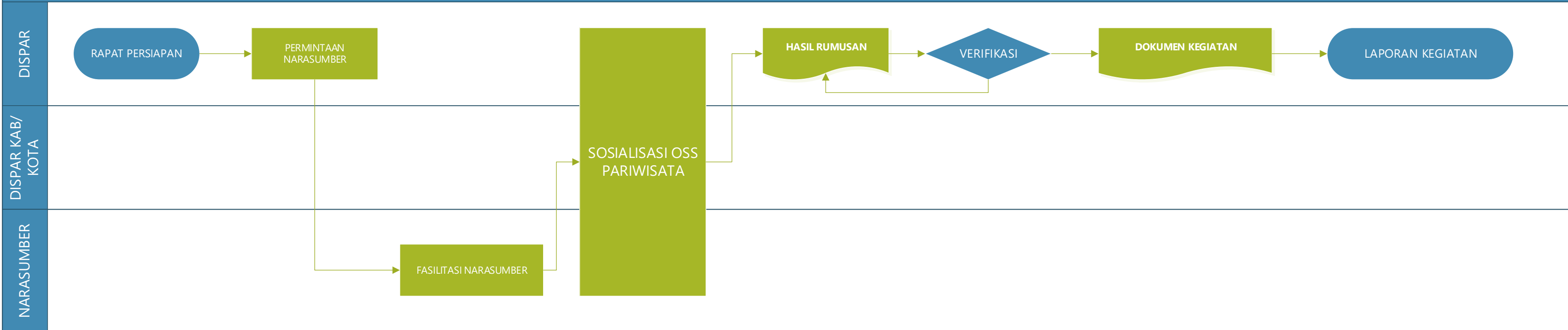

Sulteng 03.7 CFM 13

PENGUATAN PROMOSI MELALUI MEDIA CETAK, ELEKTRONIK, DAN MEDIA LAINNYA BAIK DALAM DAN LUAR NEGERI

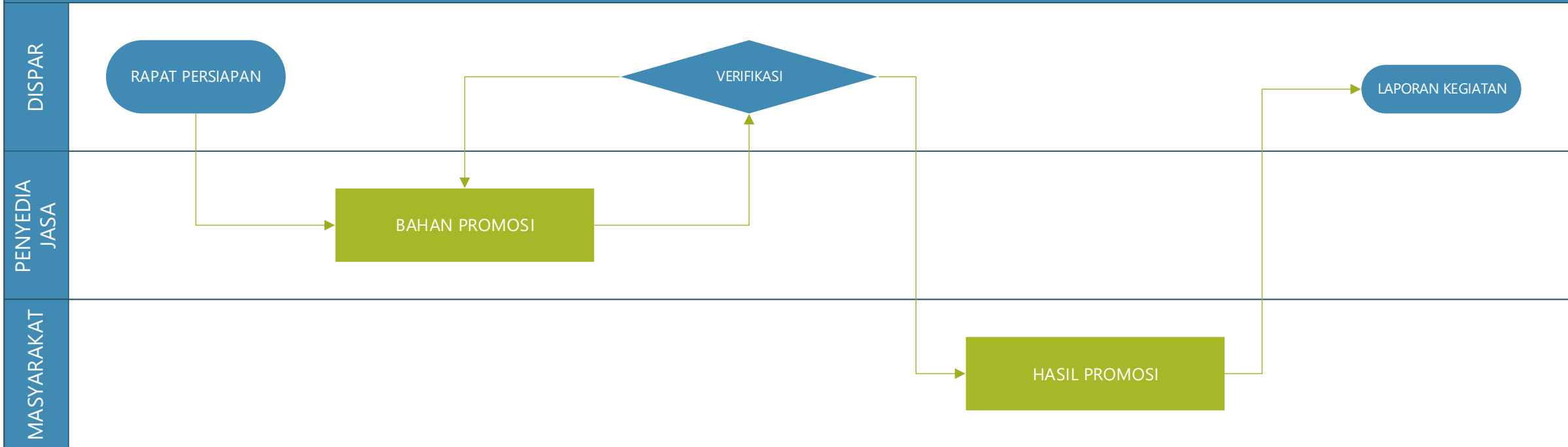

Sulteng 03.7 CFM 14

FASILITASI KEGIATAN PEMASARAN PARIWISATA BAIK DALAM DAN LUAR NEGERI (WORKSHOP PENINGKATAN KERJASAMA PERJALANAN WISATA DAN EVENT DI KAB BANGGAI LAUT)

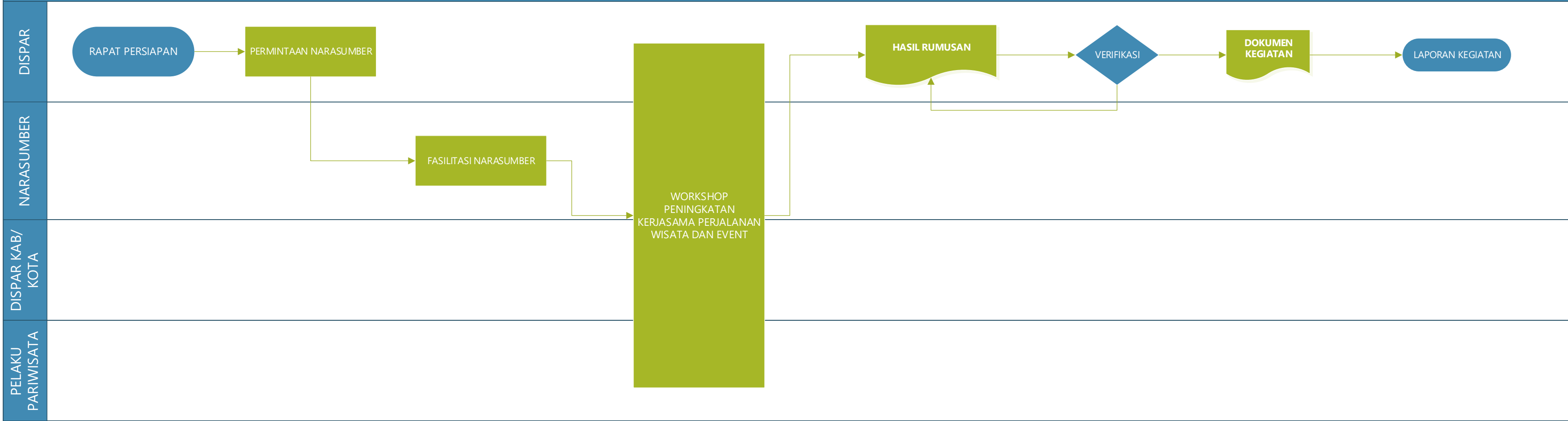

Sulteng 03.7 CFM 15

FASILITASI KEGIATAN PEMASARAN PARIWISATA BAIK DALAM DAN LUAR NEGERI (EVENT JAPAN TOURISM EXPO)

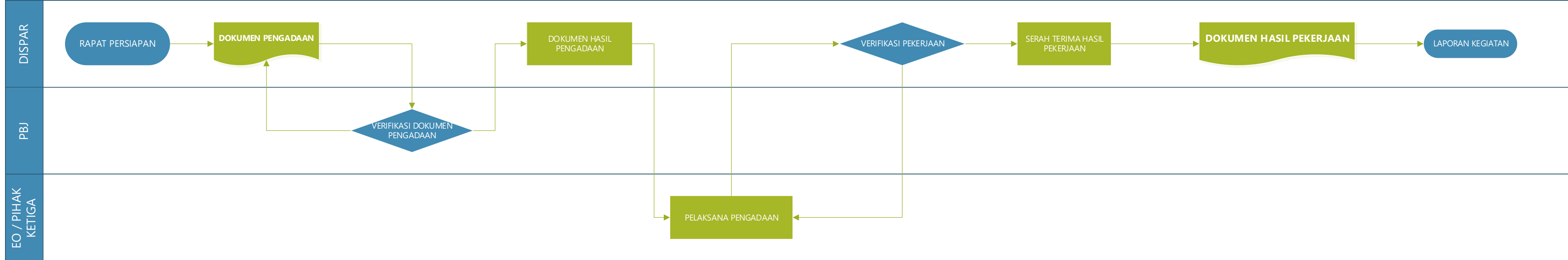

Sulteng 03.7 CFM 16

PENYEDIAAN DATA DAN PENYEBARAN INFORMASI PARIWISATA PROVINSI, BAIK DALAM DAN LUAR NEGERI

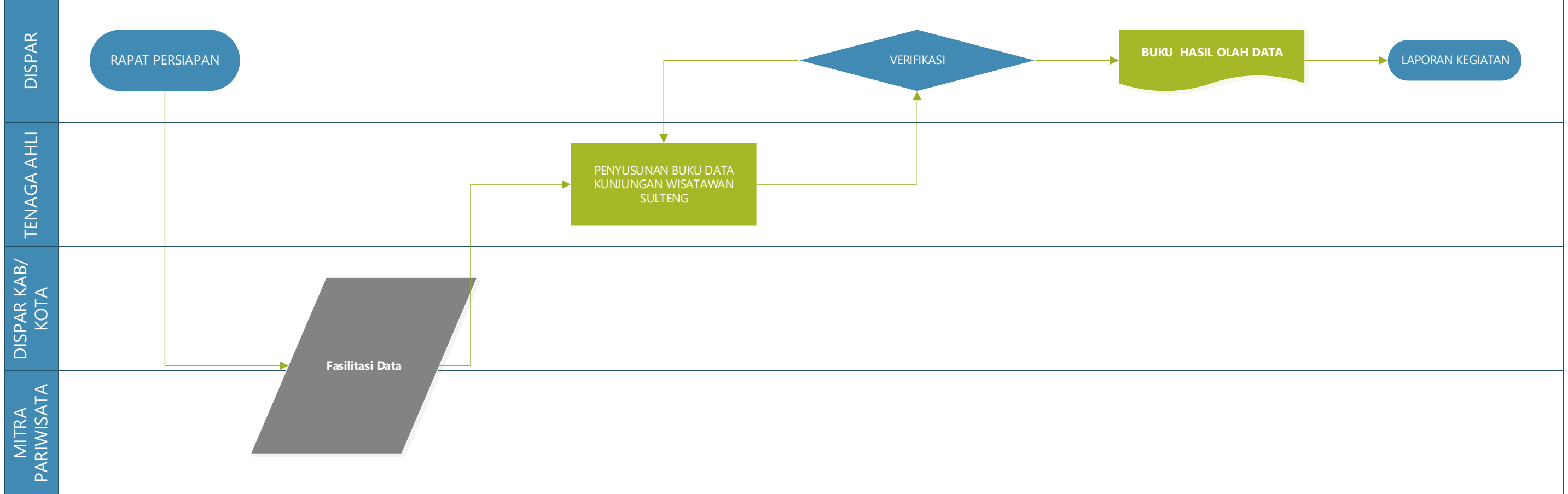

Sulteng 03.7 CFM 17

PENYEDIAAN DATA DAN PENYEBARAN INFORMASI PARIWISATA PROVINSI, BAIK DALAM DAN LUAR NEGERI (BOOKLET BAHAN PROMOSI PARIWISATA)

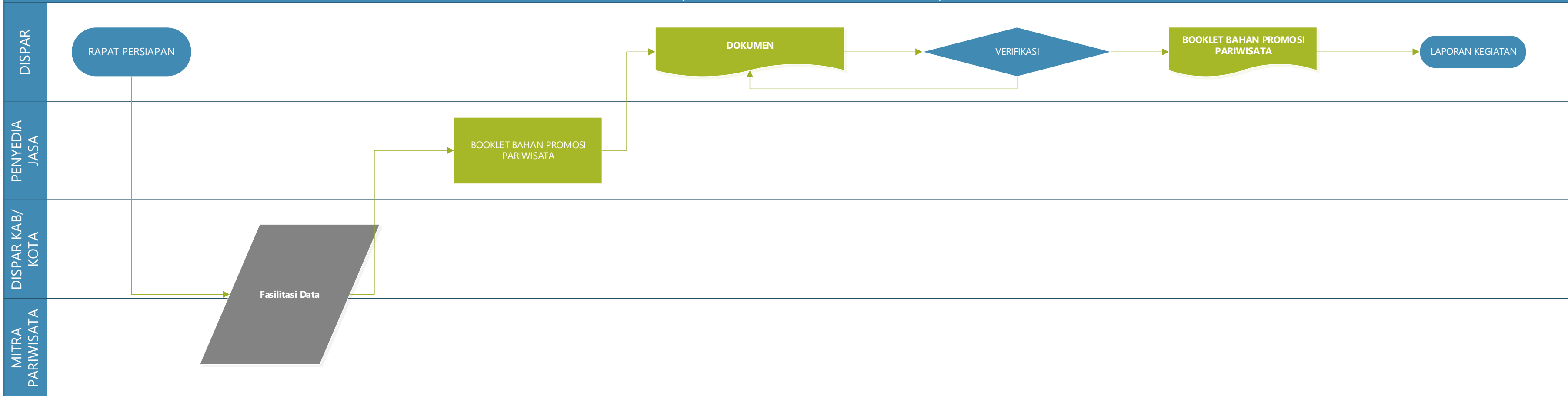

Sulteng 03.7 CFM 18

PENINGKATAN KERJASAMA DAN KEMITRAAN PARIWISATA DALAM DAN LUAR NEGERI (CENTRAL CELEBES WALK CCW DI KAB. BANGGAI)

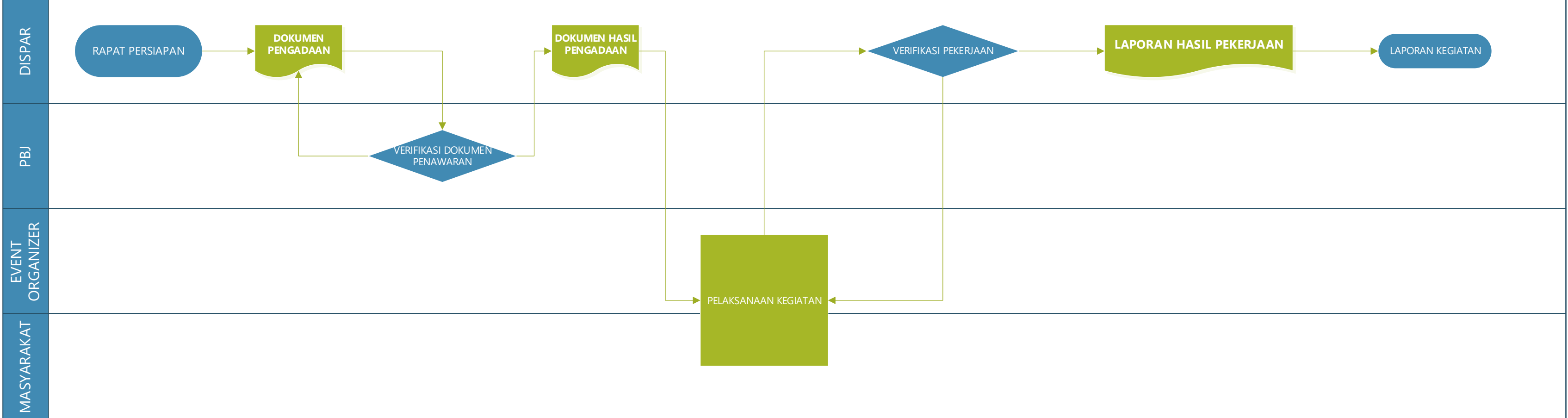

Sulteng 03.7 CFM 19

PENINGKATAN KERJASAMA DAN KEMITRAAN PARIWISATA DALAM DAN LUAR NEGERI (FAMTRIP PARIWISATA DI KAB. BANGGAI)

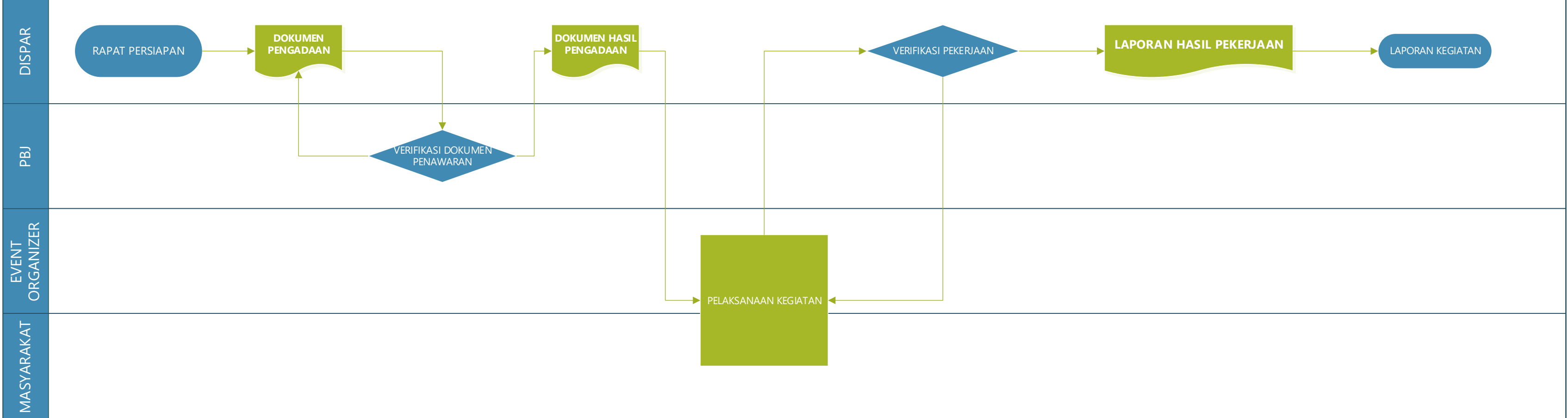

Sulteng 03.7 CFM 20

PENINGKATAN KERJASAMA DAN KEMITRAAN PARIWISATA DALAM DAN LUAR NEGERI (WORKSHOP PENINGKATAN KERJASAMA PERJALANAN WISATA DAN EVENT DI KAB. BANGGAI)

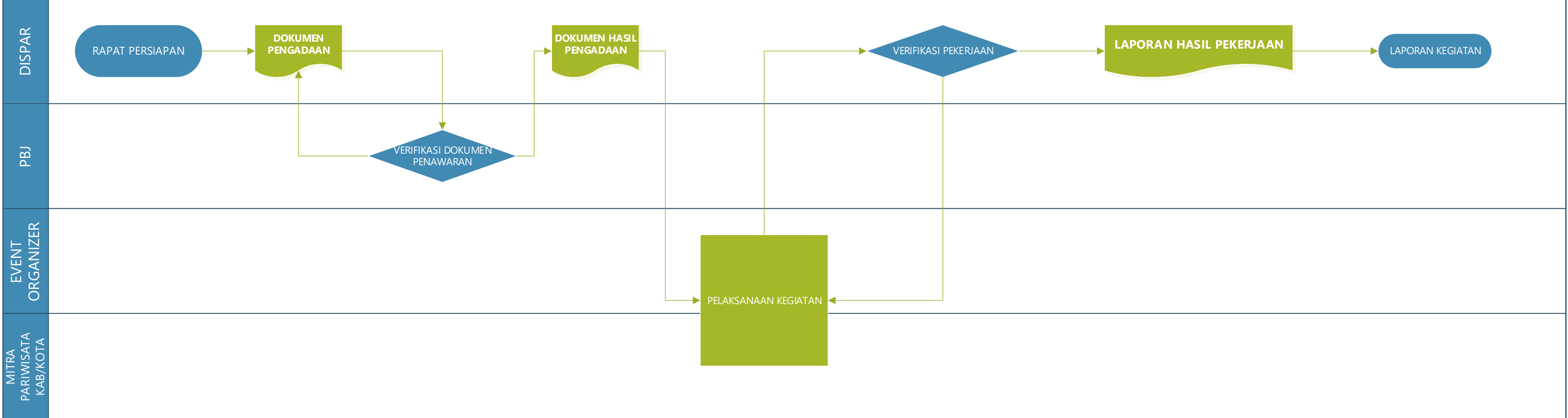

Sulteng 03.7 CFM 21

LAYANAN PENYEDIAAN SARANA DAN PRASARANA KOTA KREATIF (BANTUAN ALAT MUSIK DESA BAKTI AGUNG DI KAB.POSO)

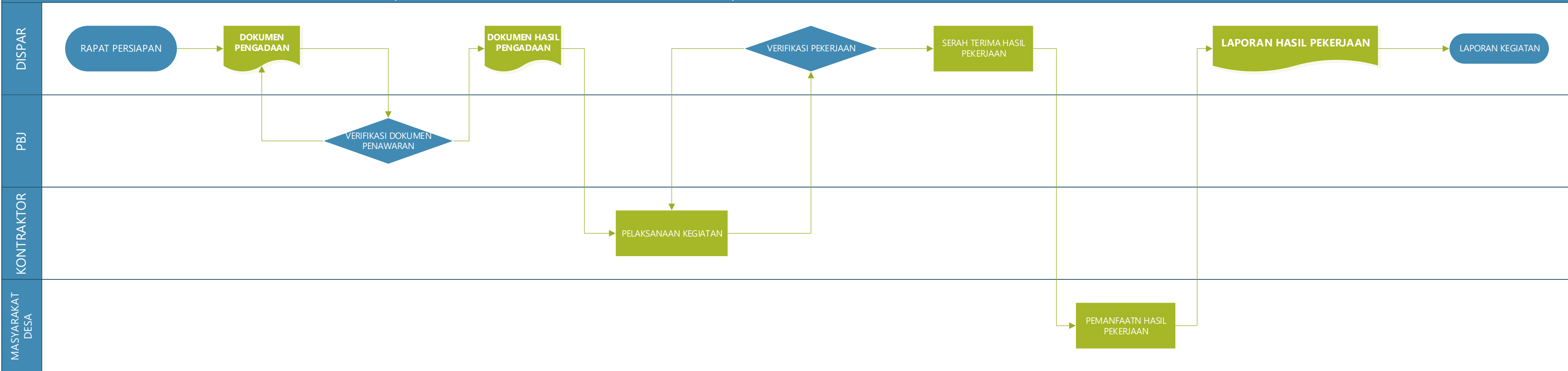

Sulteng 03.7 CFM 22

LAYANAN PENYEDIAAN SARANA DAN PRASARANA KOTA KREATIF (BANTUAN ALAT MUSIK TRADISIONAL UNTUK SANGGAR SENI SOURAJA)

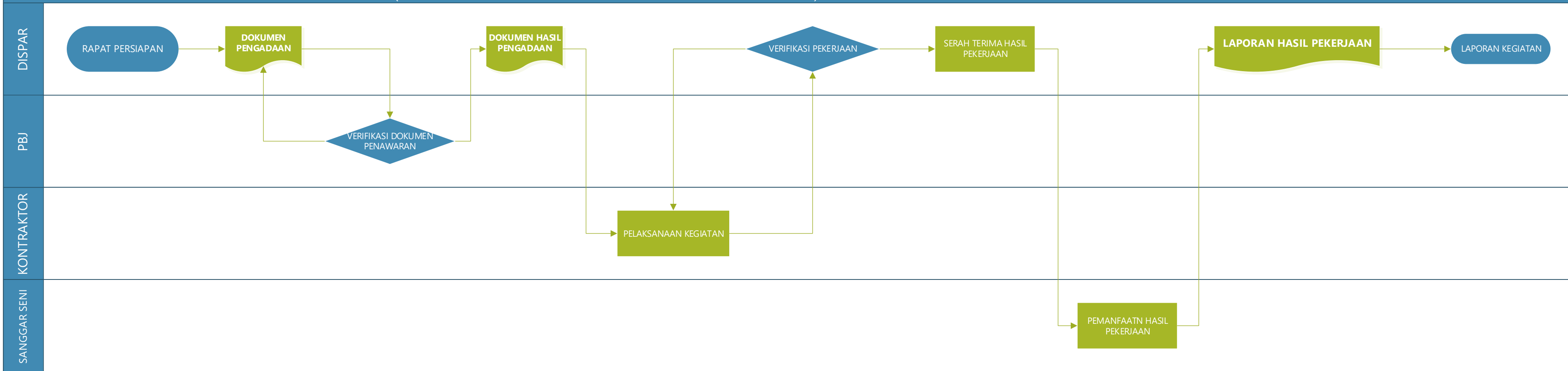

Sulteng 03.7 CFM 23

LAYANAN PENYEDIAAN SARANA DAN PRASARANA KOTA KREATIF (BANTUAN BAHAN BAKU MEMBATIK UNTUK PENGRAJIN BATIK DAN TULIS DI KAB.BANGGAI)

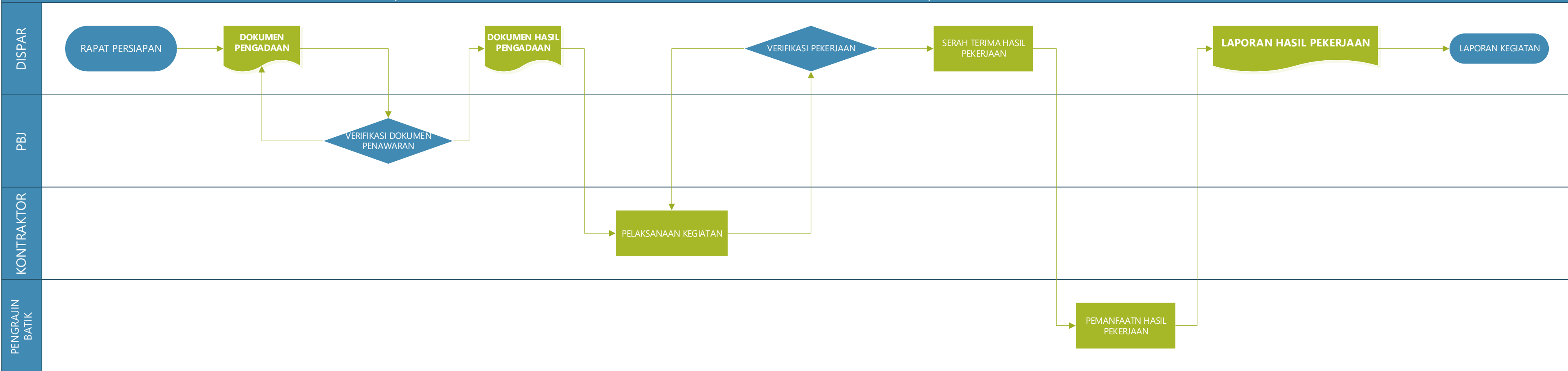

Sulteng 03.7 CFM 24

LAYANAN PENYEDIAAN SARANA DAN PRASARANA KOTA KREATIF (BANTUAN BAJU ADAT UNTUK SANGGAR KATUNDANA SMKS TENTENA, KAB.POSO)

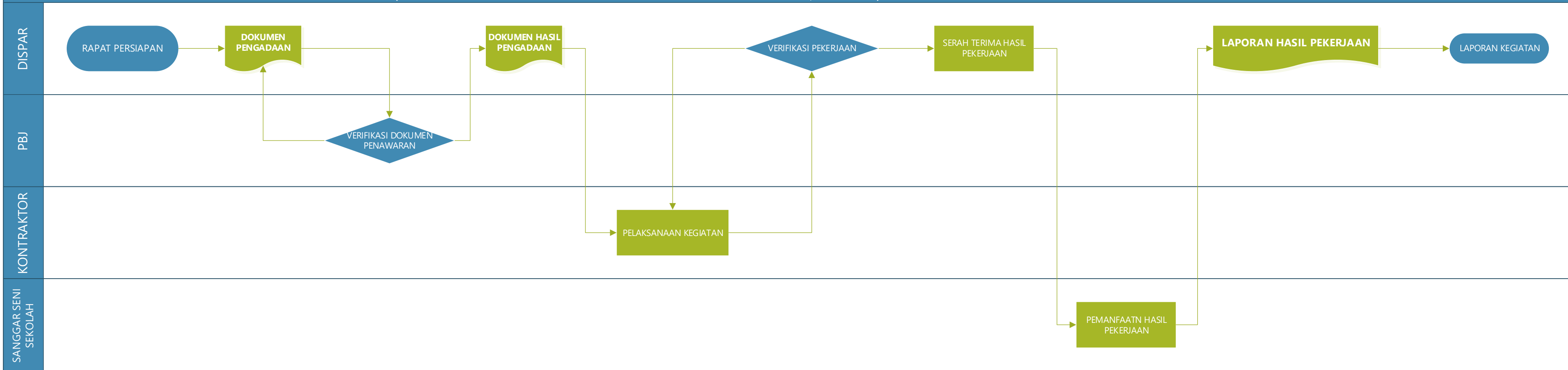

Sulteng 03.7 CFM 25

LAYANAN PENYEDIAAN SARANA DAN PRASARANA KOTA KREATIF (BANTUAN UNTUK SANGGAR SENI DI TENTENA, KAB.POSO)

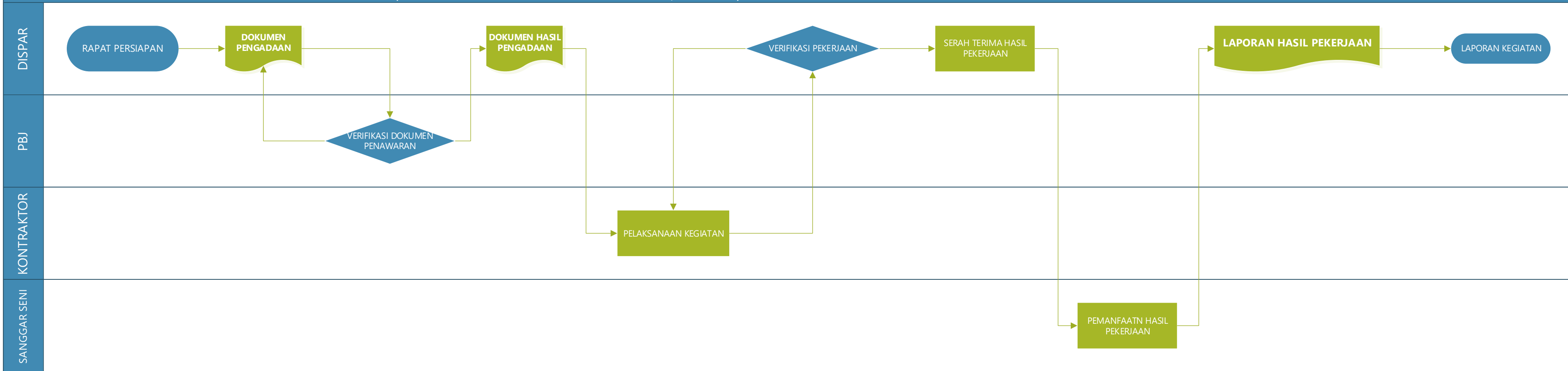

Sulteng 03.7 CFM 26

LAYANAN PENYEDIAAN SARANA DAN PRASARANA KOTA KREATIF (BANTUAN BAJU ADAT LENTORA SINTUWU, KAB.POSO)

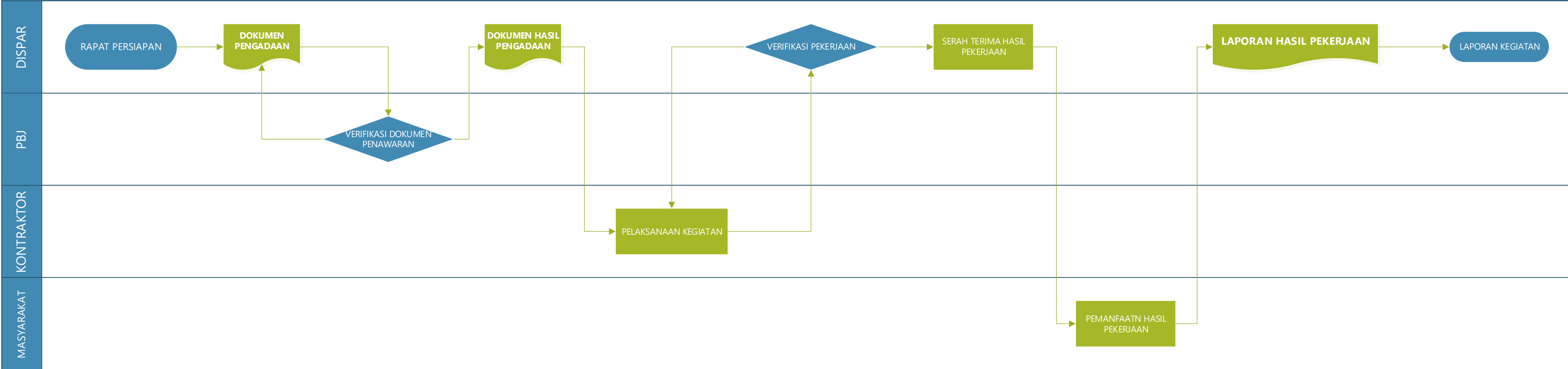

Sulteng 03.7 CFM 27

LAYANAN PENYEDIAAN SARANA DAN PRASARANA KOTA KREATIF (KEGIATAN PELATIHAN EKONOMI KREATIF PEMBUATAN TENUN BATIK BOMBA DI KOTA PALU)

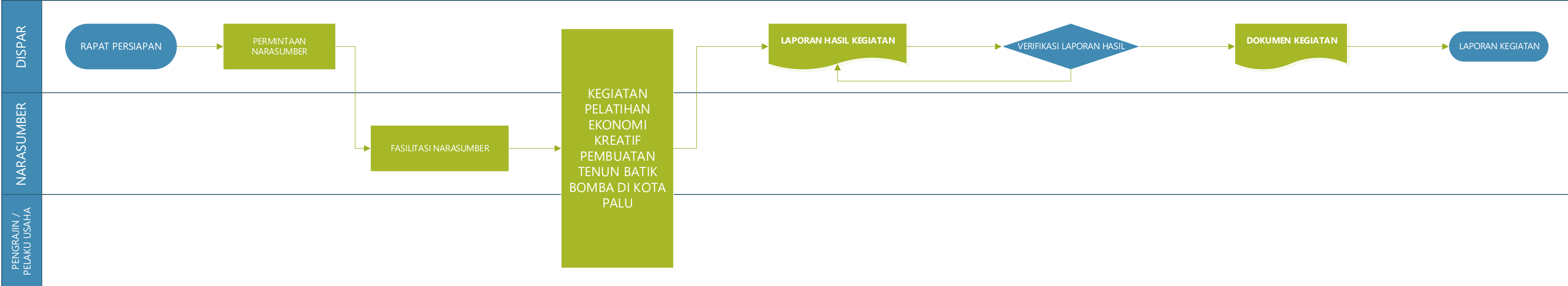

Sulteng 03.7 CFM 28

LAYANAN PENYEDIAAN SARANA DAN PRASARANA KOTA KREATIF (KEGIATAN SOSIALISASI BANTUAN EKRAF KOTA KREATIF DI KOTA PALU)

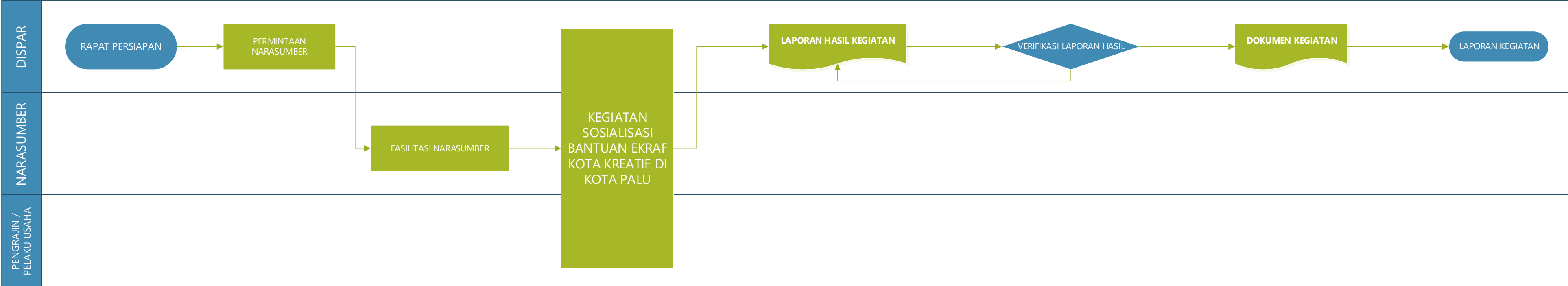

Sulteng 03.7 CFM 29

PERLUASAN PASAR PRODUK KREATIF BAIK DI PASAR EKSPOR MAUPUN PASAR DOMESTIK

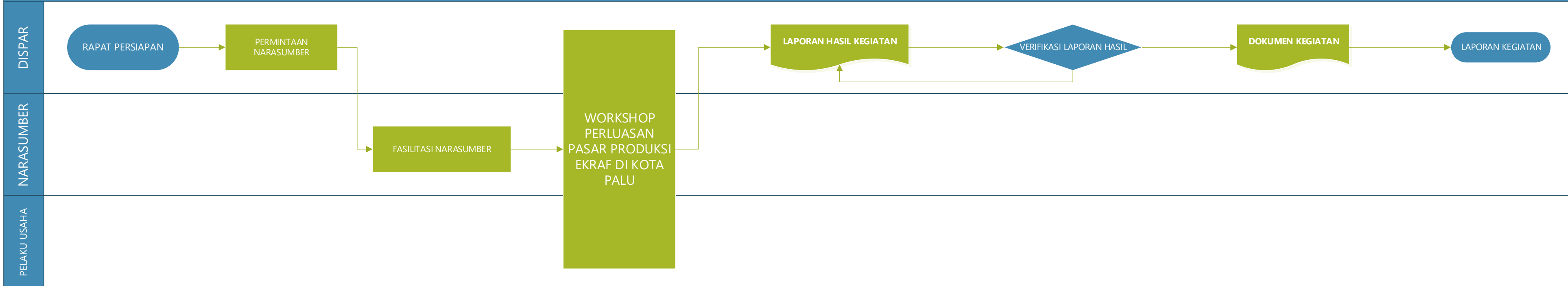

Sulteng 03.7 CFM 30

KOORDINASI DAN SINKRONISASI PENGEMBANGAN RUANG KREASI DAN JARINGAN ORANG KREATIF

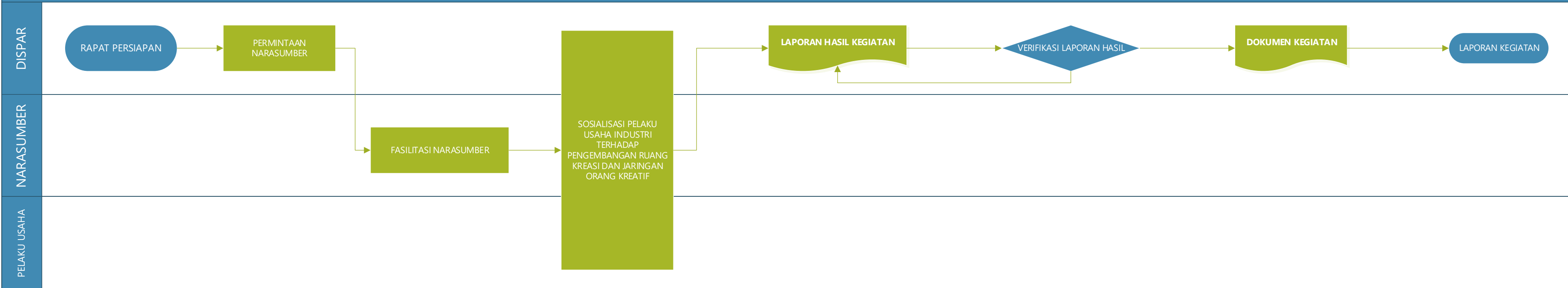

Sulteng 03.7 CFM 31

KOORDINASI DAN SINKRONISASI PENINGKATAN USAHA KREATIF TERUTAMA BAGI USAHA PEMULA

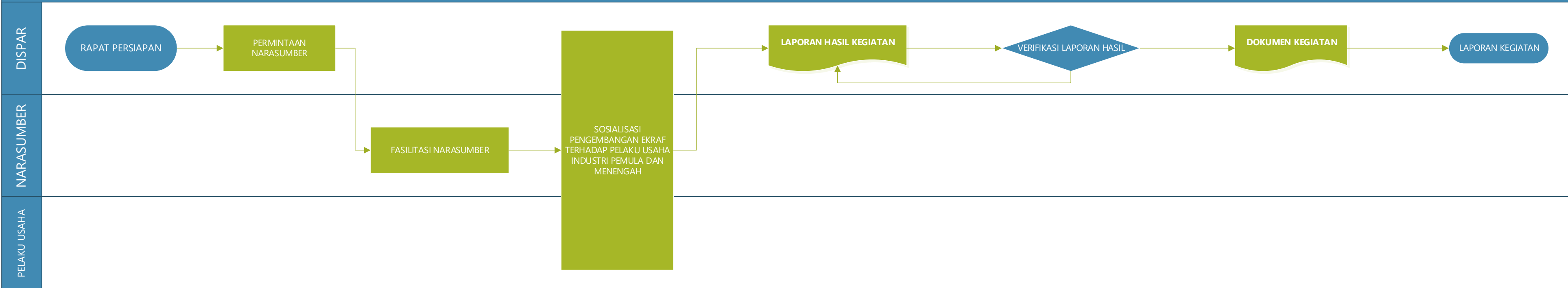

Sulteng 03.7 CFM 32

FASILITASI KEKAYAAN INTELEKTUAL

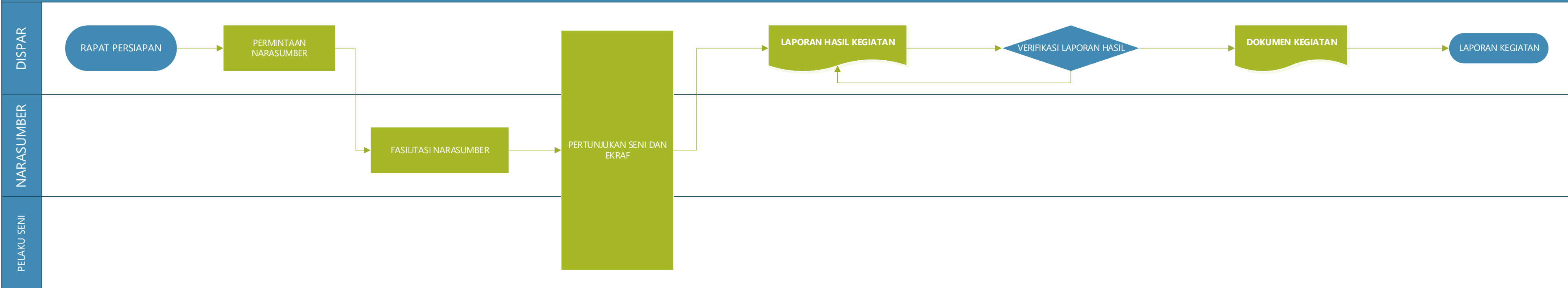

Sulteng 03.7 CFM 33

PERLINDUNGAN HASIL KREATIFITAS (PAMERAN EKRAF DAN PERTUNJUKAN SENI BUDAYA)

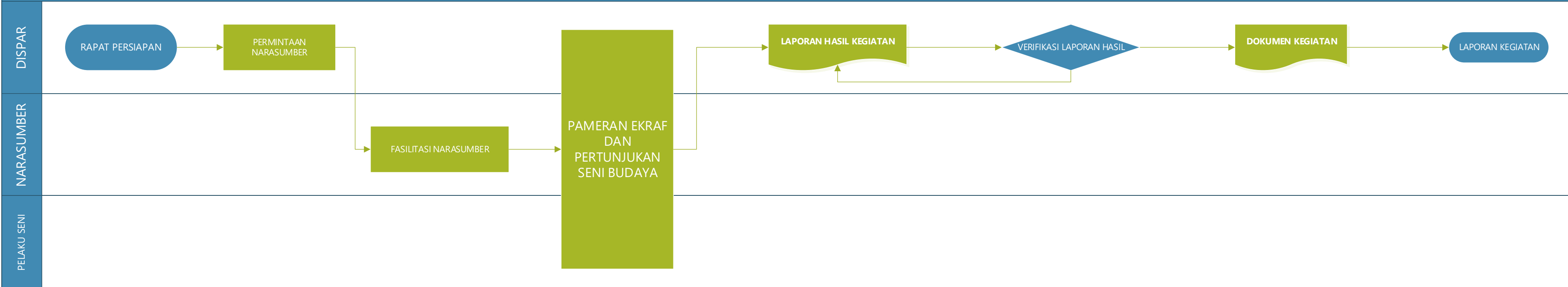

Sulteng 03.7 CFM 34

PERLINDUNGAN HASIL KREATIFITAS (SOSIALISASI HAKI BAGI PELAKU EKRAF DAN SENI BUDAYA)

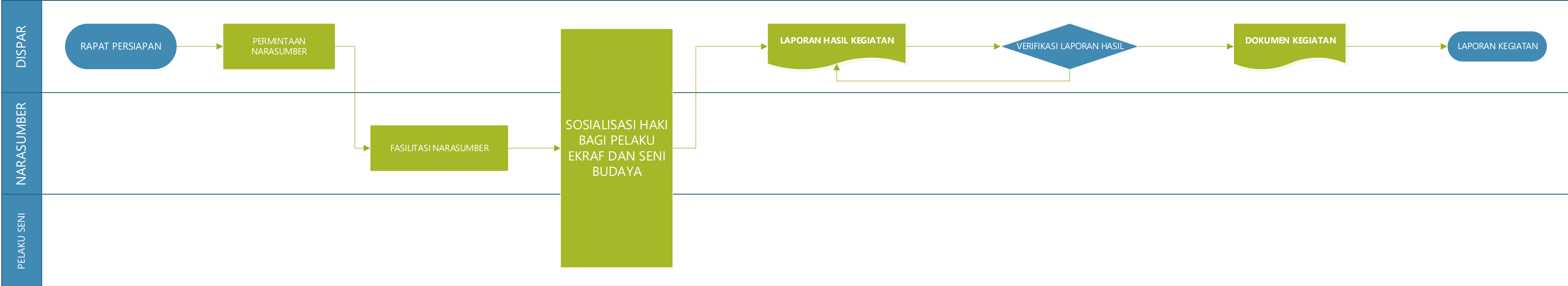

Sulteng 03.7 CFM 35

PENINGKATAN PERAN SERTA MASYARAKAT DALAM PENGEMBANGAN KEMITRAAN PARIWISATA

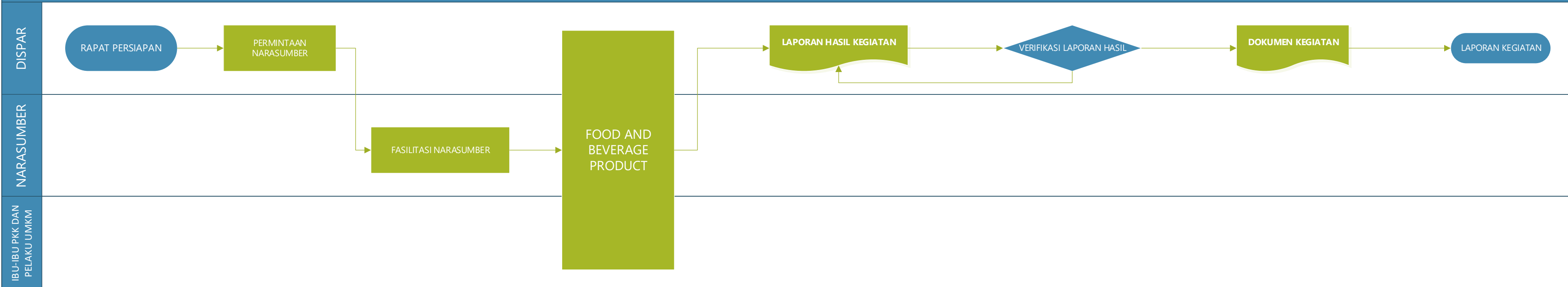

Sulteng 03.7 CFM 36

PELATIHAN BERBASIS KOMPETENSI BIDANG HOMESTAY DAN PEMANDU WISATA (TOUR GUIDE) TINGKAT LANJUTAN

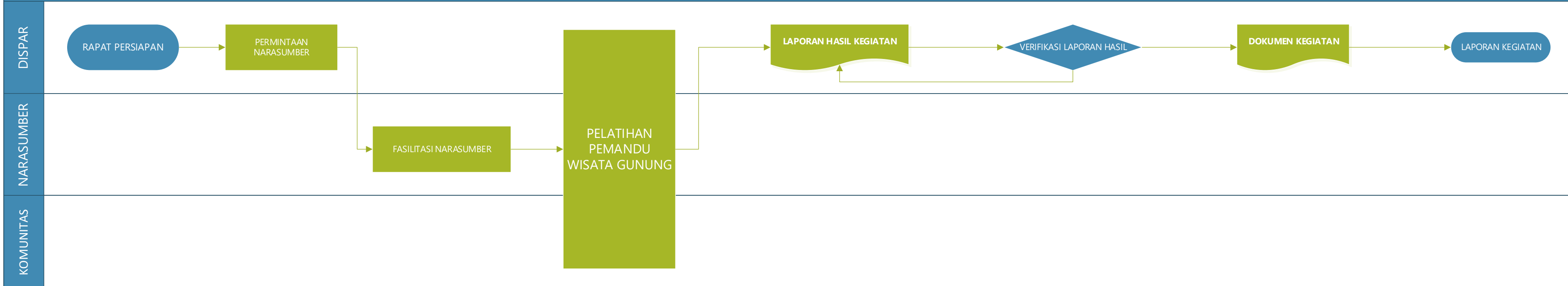

Sulteng 03.7 CFM 37

FASILITASI PROSES KREASI, PRODUKSI, DISTRIBUSI KONSUMSI, DAN KONSERVASI EKRAF (SOSIALISASI GASTRONOMI DAN KULINER)

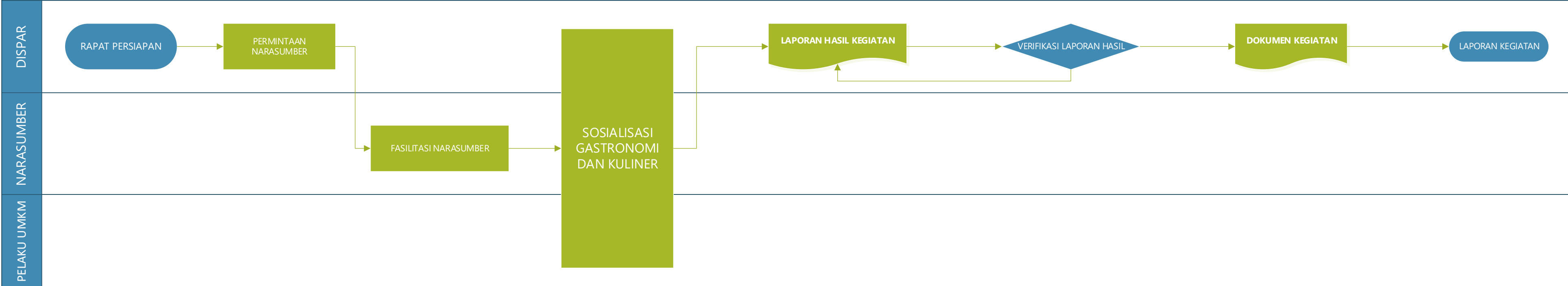

SULTENG 03.7 CFM 38

FASILITASI PROSES KREASI, PRODUKSI, DISTRIBUSI KONSUMSI, DAN KONSERVASI EKRAF (WORKSHOP DESAIN GRAFIS)

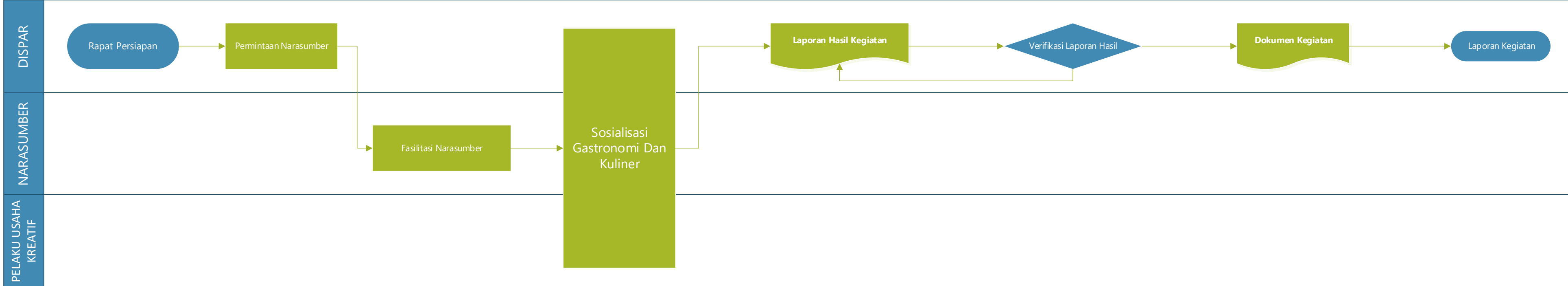

PETA SUB PROSES

SULTENG – 04
Peningkatan Pembangunan Infrastruktur Daerah

SULTENG-04.1
Peningkatan Kualitas Infrastruktur Jalan Berbasis Tata Ruang Dan Kualitas Penyelenggaraan Jasa Konstruksi

SULTENG-04.2
Peningkatan Kualitas Dan Kuantitas Pembangunan Infrastruktur Keciaptakaryaan Dan Sumber Daya Air

SULTENG-04.3
Peningkatan Penyediaan Perumahan, Penataan Kawasan, Permukiman Dan Pengadaan Tanah

SULTENG-04.4
Peningkatan Kualitas Infrastruktur Energi

SULTENG-04.5
Peningkatan Konektifitas Transportasi Darat Dan Laut

Masyarakat

Instansi Terkait

BDG - 01
Peningkatan Sumber Daya Manusia

BDG - 02
Peningkatan Tata Kelola Pemerintah

BDG - 03
Peningkatan Pertumbuhan dan Pemerataan Perekonomian

BDG – 05
Peningkatan Potensi Pembiayaan Non APBD

Peningkatan sarana dan prasarana Infrastruktur dan lingkungan hidup

Kebijakan dan Regulasi

Pemenuhan Kebutuhan Infrastruktur dan lingkungan hidup

Peningkatan Kualitas Pelayanan

Peningkatan pembangunan

Partisipasi Pembangunan

Pelaporan dan Dokumen

Pemenuhan Kebutuhan Infrastruktur dan Pengelolaan Lingkungan Hidup

Peningkatan Sarana dan Prasarana dan Pengelolaan Lingkungan

Peningkatan Prasarana dan sarana Infrastruktur dan pengelolaan lingkungan

Peningkatan Prasarana dan sarana Perekonomian

Partisipasi

Instansi Terkait

Masyarakat

BDG - 01
Peningkatan Sumber Daya Manusia

BDG - 02
Peningkatan Tata Kelola Pemerintah

BDG - 03
Peningkatan Pertumbuhan dan Pemerataan Perekonomian

BDG – 05
Peningkatan Potensi Pembiayaan Non APBD

PETA SUB PROSES

SULTENG – 05
Peningkatan Pembangunan Masyarakat dan Wilayah

SULTENG-05.1
Penurunan Tingkat
Ketimpangan Pendapatan
Warga Unit Pemukiman
Transmigrasi (UPT) Bina

SULTENG-05.2
Peningkatan Kesejahteraan
Gender, Perlindungan Dan Hak
Perempuan Atau Anak Serta
Peningkatan Kualitas Keluarga

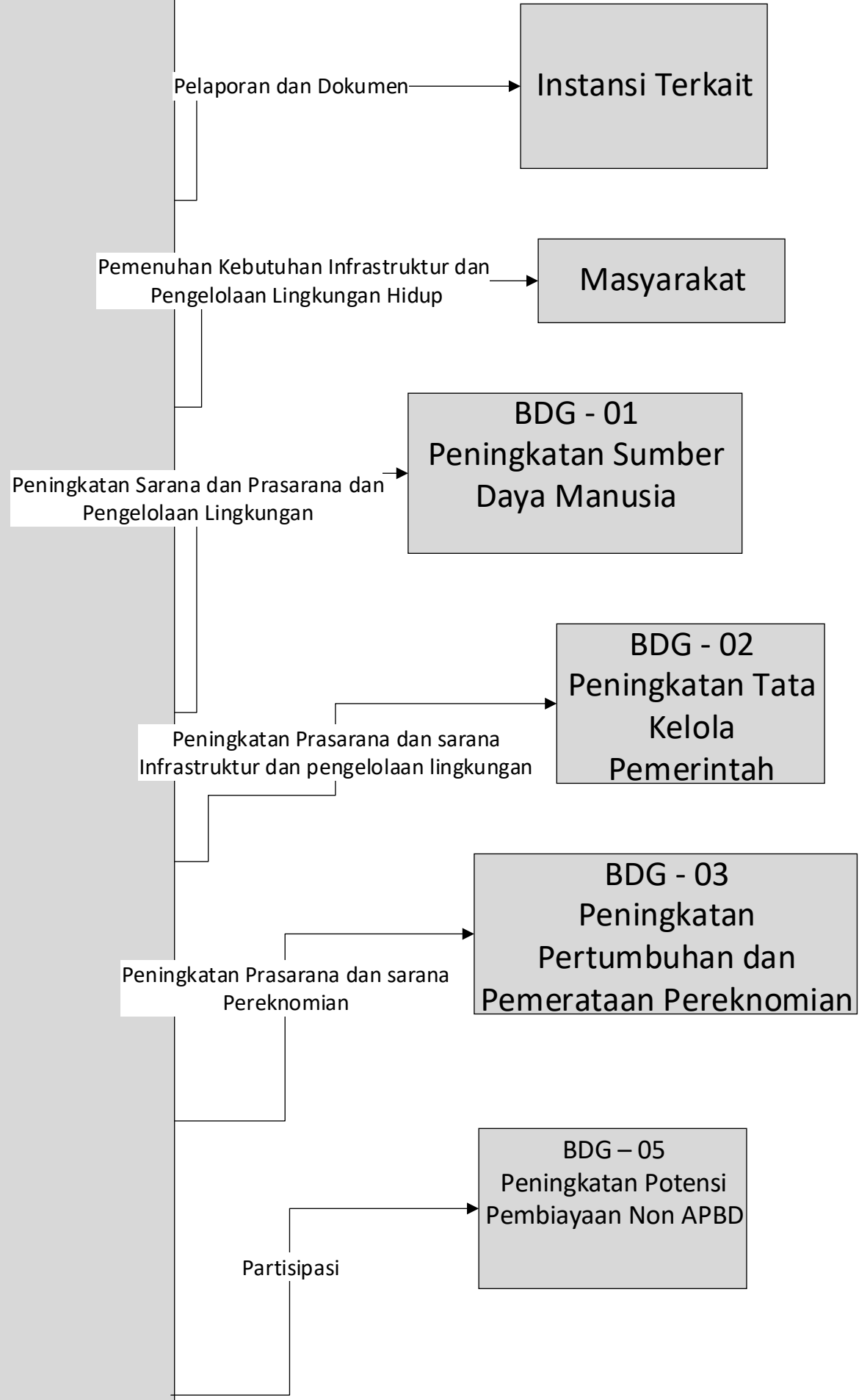
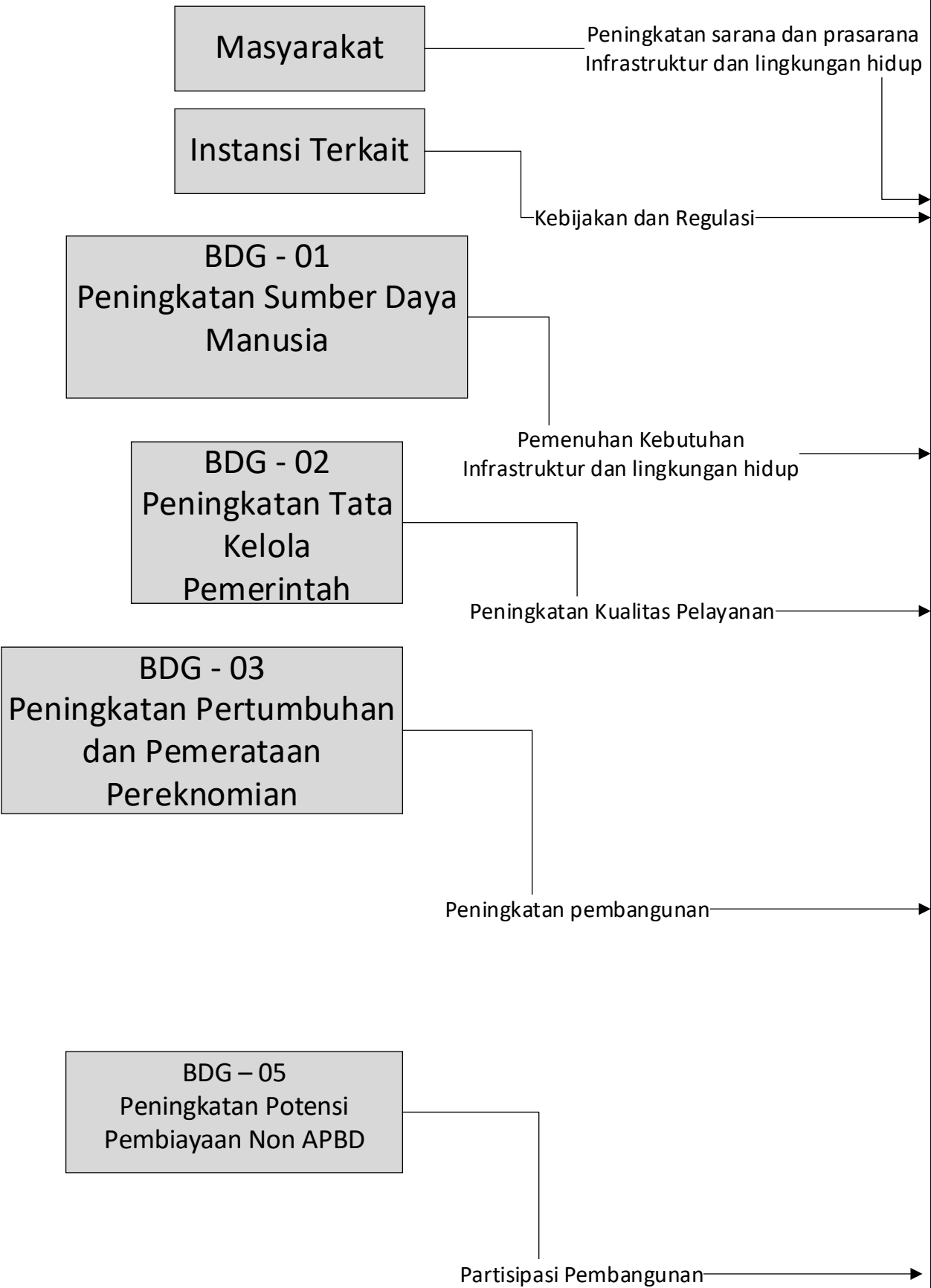

PETA SUB PROSES

SULTENG – 06
Peningkatan Harmonisasi Manusia, Alam dan Antar Manusia

SULTENG-06.1
Peningkatan Kualitas Lingkungan Hidup

SULTENG-06.2
Peningkatan Kualitas Pengelolaan, Pemanfaatan, Perlindungan Dan Rehabilitasi Hutan Produksi Dan Hutan Lindung

SULTENG-06.3
Peningkatan Manajemen Bencana Yang Terintegrasi Tanggap Darurat Dan Pasca Bencana

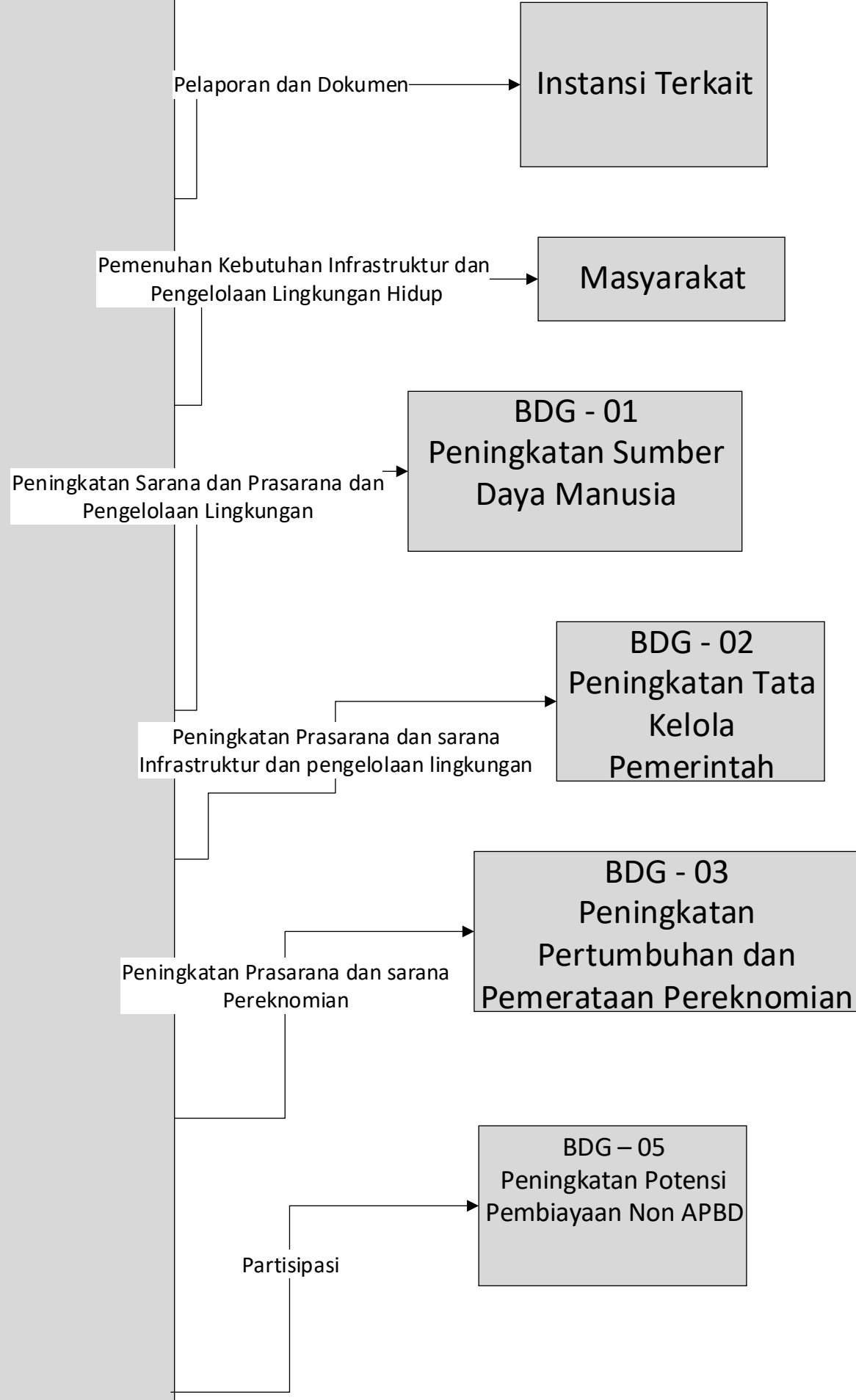
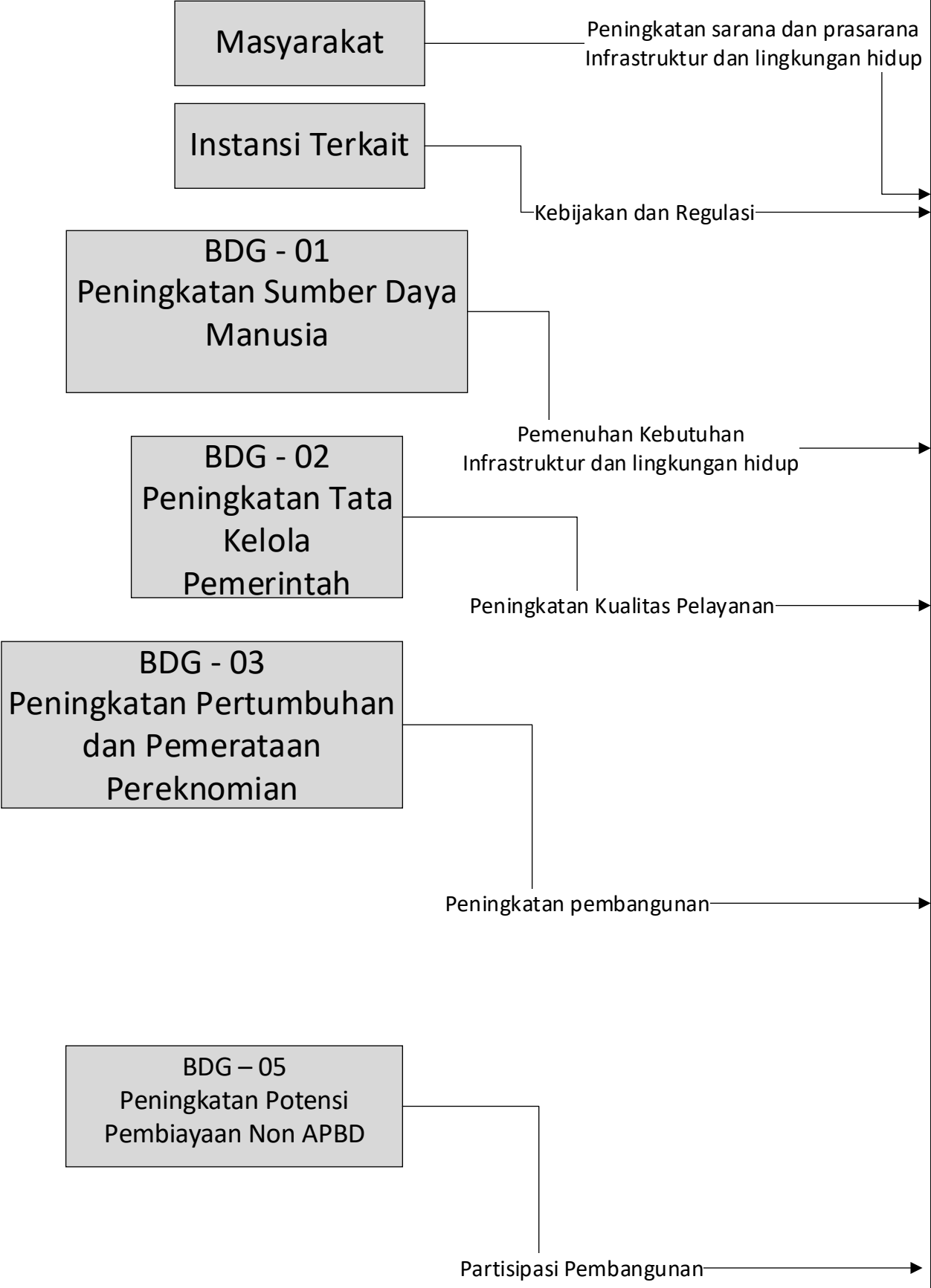

PETA SUB PROSES

SULTENG – 07
Peningkatan Kerjasama Pembangunan Antar Daeah

SULTENG-07.1
Peningkatan Fasilitas Kerjasama Daerah

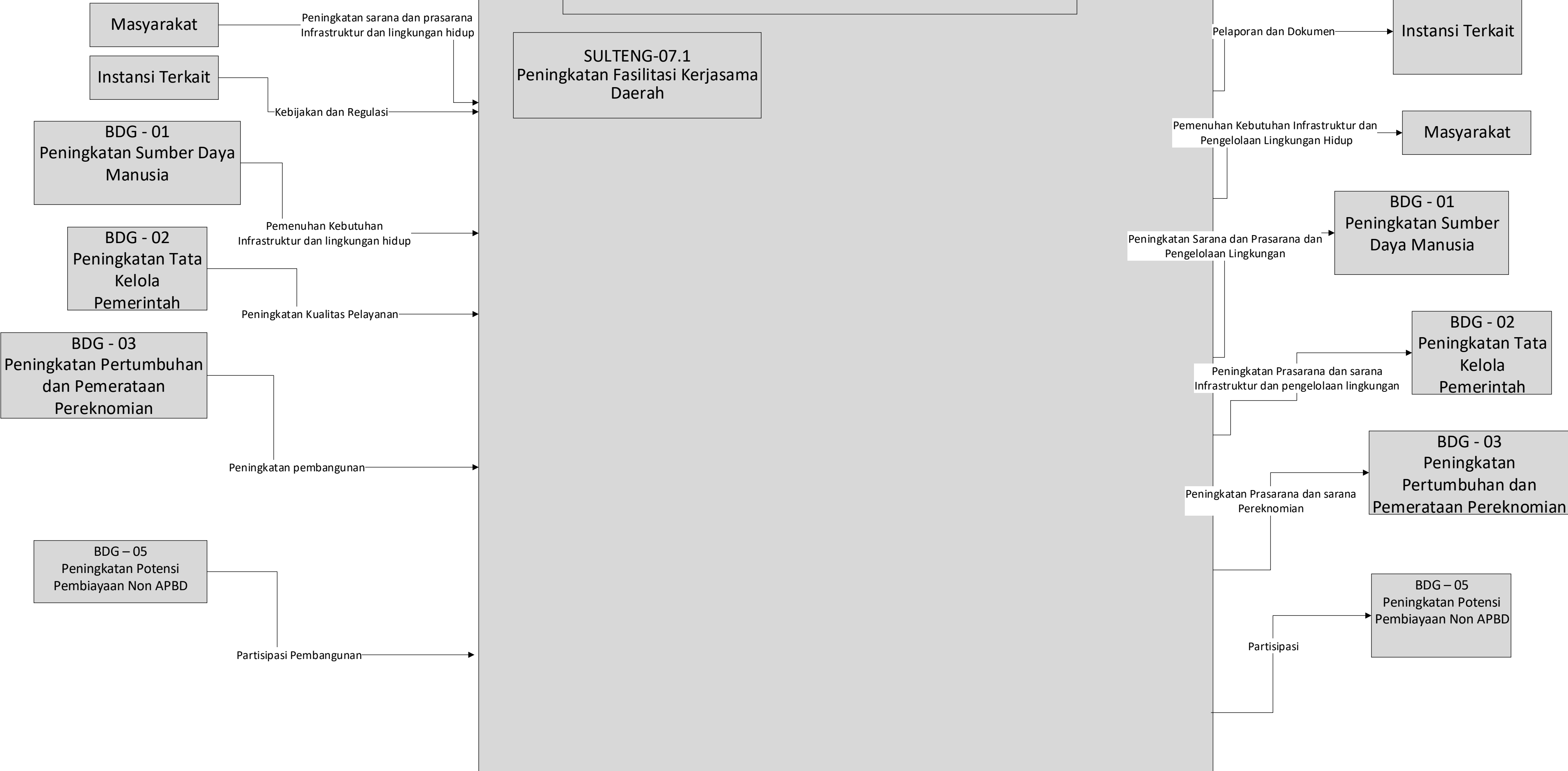

PETA SUB PROSES

SULTENG – 08
Peningkatan Kualitas Pelayanan Publik Bidang Pendidikan dan Kesehatan

SULTENG-08.1
DISARPUS

SULTENG-08.2
DISDUKCAPIL

SULTENG-08.3
DP2KB

SULTENG-08.4
BADAN PENGHUBUNG

Masyarakat

Instansi Terkait

BDG - 01
Peningkatan Sumber Daya Manusia

BDG - 02
Peningkatan Tata Kelola Pemerintah

BDG - 03
Peningkatan Pertumbuhan dan Pemerataan Perekonomian

BDG – 05
Peningkatan Potensi Pembiayaan Non APBD

Peningkatan sarana dan prasarana Infrastruktur dan lingkungan hidup

Kebijakan dan Regulasi

Pemenuhan Kebutuhan Infrastruktur dan lingkungan hidup

Peningkatan Kualitas Pelayanan

Peningkatan pembangunan

Partisipasi Pembangunan

Pelaporan dan Dokumen

Pemenuhan Kebutuhan Infrastruktur dan Pengelolaan Lingkungan Hidup

Peningkatan Sarana dan Prasarana dan Pengelolaan Lingkungan

Peningkatan Prasarana dan sarana Infrastruktur dan pengelolaan lingkungan

Peningkatan Prasarana dan sarana Perekonomian

Partisipasi

Instansi Terkait

Masyarakat

BDG - 01
Peningkatan Sumber Daya Manusia

BDG - 02
Peningkatan Tata Kelola Pemerintah

BDG - 03
Peningkatan Pertumbuhan dan Pemerataan Perekonomian

BDG – 05
Peningkatan Potensi Pembiayaan Non APBD

PETA SUB PROSES

SULTENG – 09
Peningkatan Pembentukan Daerah Otonomi Baru (DOB)

SULTENG-09.1
Fasilitasi Pembentukan DOB

SULTENG-09.2
Tersedianya Kajian Akademik
Persiapan DOB

Masyarakat

Instansi Terkait

BDG - 01
Peningkatan Sumber Daya
Manusia

BDG - 02
Peningkatan Tata
Kelola
Pemerintah

BDG - 03
Peningkatan Pertumbuhan
dan Pemerataan
Perekonomian

BDG – 05
Peningkatan Potensi
Pembiayaan Non APBD

Peningkatan sarana dan prasarana
Infrastruktur dan lingkungan hidup

Kebijakan dan Regulasi

Pemenuhan Kebutuhan
Infrastruktur dan lingkungan hidup

Peningkatan Kualitas Pelayanan

Peningkatan pembangunan

Partisipasi Pembangunan

Pelaporan dan Dokumen

Pemenuhan Kebutuhan Infrastruktur dan
Pengelolaan Lingkungan Hidup

Peningkatan Sarana dan Prasarana dan
Pengelolaan Lingkungan

Peningkatan Prasarana dan sarana
Infrastruktur dan pengelolaan lingkungan

Peningkatan Prasarana dan sarana
Perekonomian

Partisipasi

Instansi Terkait

Masyarakat

BDG - 01
Peningkatan Sumber
Daya Manusia

BDG - 02
Peningkatan Tata
Kelola
Pemerintah

BDG - 03
Peningkatan
Pertumbuhan dan
Pemerataan Perekonomian

BDG – 05
Peningkatan Potensi
Pembiayaan Non APBD

PETA SUB PROSES

SULTENG-10
Pelayanan Administrasi Umum

SULTENG-10.1
SETWAN

SULTENG-10.2
Pengelolaan Kesejahteraan
Rakyat

SULTENG -10.3
Pengelolaan Administrasi
Pembangunan

SULTENG 10.4
Pengelolaan Perekonomian

SULTENG-10.5
Pengelolaan Administrasi
Pimpinan

SULTENG-10.06
Pengelolaan Pengadaan Barang/
Jasa

SULTENG-10.07
Pengelolaan Umum

SULTENG-10.08
Pengelolaan Pemerintahan Dan
Otonomi Daerah

Semua PD

Dokumen dan Data

Stakeholder
(Pemangku Kepentingan)

Usulan Kebijakan

Instansi Vertikal

Pembinaan

Kebijakan

Semua PD

Kebijakan

Stakeholder
(pemangku
Kepentingan)

Laporan dan Kegiatan

Stakeholder
(pemangku
Kepentingan)

PETA SUB PROSES

SULTENG-11
Pengelolaan Produk Hukum Daerah dan Pelayanan Hukum

SULTENG 11.1
Pengelolaan Peraturan
Perundang-Undangan Provinsi

SULTENG 11.2
Pengelolaan Peraturan
Perundang-Undangan Kab/Kota

SULTENG 11.2
Pengelolaan Bantuan Hukum

Semua PD

Usulan Produk Hukum, Legal Opinion

Instansi Vertikal

Regulasi, Dokumen, Sosialisasi dan Konsultasi

Produk Hukum Daerah,
Bantuan Hukum

Semua PD

Produk Hukum Daerah,
Telaan Staf, Legal Opini dan Sosialisasi

Instansi Vertikal

PETA SUB PROSES

SULTENG 12
Pelayanan Teknologi Informasi, Komunikasi, Persandian dan Statistik

SULTENG-12.1
Pengelolaan Informasi
Komunikasi Publik

SULTENG-12.2
Pengelolaan Aplikasi
Informatika

SULTENG-12.3
Pengelolaan Persandian

SULTENG-12.4
Pengelolaan Statistik

Masyarakat

Instansi Terkait

BDG - 01
Peningkatan Sumber Daya
Manusia

BDG - 02
Peningkatan Tata
Kelola
Pemerintah

BDG - 03
Peningkatan Pertumbuhan
dan Pemerataan
Perekonomian

BDG - 05
Peningkatan Potensi
Pembiayaan Non APBD

Peningkatan sarana dan prasarana
Infrastruktur dan lingkungan hidup

Kebijakan dan Regulasi

Pemenuhan Kebutuhan
Infrastruktur dan lingkungan hidup

Peningkatan Kualitas Pelayanan

Peningkatan pembangunan

Partisipasi Pembangunan

Pelaporan dan Dokumen

Pemenuhan Kebutuhan Infrastruktur dan
Pengelolaan Lingkungan Hidup

Peningkatan Sarana dan Prasarana dan
Pengelolaan Lingkungan

Peningkatan Prasarana dan sarana
Infrastruktur dan pengelolaan lingkungan

Peningkatan Prasarana dan sarana
Perekonomian

Partisipasi

Instansi Terkait

Masyarakat

BDG - 01
Peningkatan Sumber
Daya Manusia

BDG - 02
Peningkatan Tata
Kelola
Pemerintah

BDG - 03
Peningkatan
Pertumbuhan dan
Pemerataan Perekonomian

BDG - 05
Peningkatan Potensi
Pembiayaan Non APBD

PETA SUB PROSES

SULTENG-13
Tata Kelola Organisasi Pemerintahan

SULTENG 13.1
Pengelolaan Analisa Dan
Kompetensi Jabatan

SULTENG 13.2
Pengelolaan Kelembagaan Dan
RB

SULTENG 13.3
Pengelolaan Kinerja Dan
Pelayanan Publik

Masyarakat

Instansi Vertikal

Stakeholder (Pemangku
Kepentingan)

KEPALA DAERAH

SEMUA PD

Aspirasi

Kebijakan, hasil Penilaian dan Rekomendasi

Kodivikasi dan Perangkuman

Bahan Kebijakan

Pengolahan Data dan Dokumen

Laporan dan Dokumen

Informasi Penyelenggaraan
Pelayanan Publik dan akses Pengaduan

Laporan Dokumen
dan regulasi

Kebijakan

Laporan Dokumen
dan Regulasi

Instansi Vertikal

Masyarakat

SEMUA PD

KEPALA DAERAH

Stakeholder
(Pemangku
Kepentingan)

PETA SUB PROSES

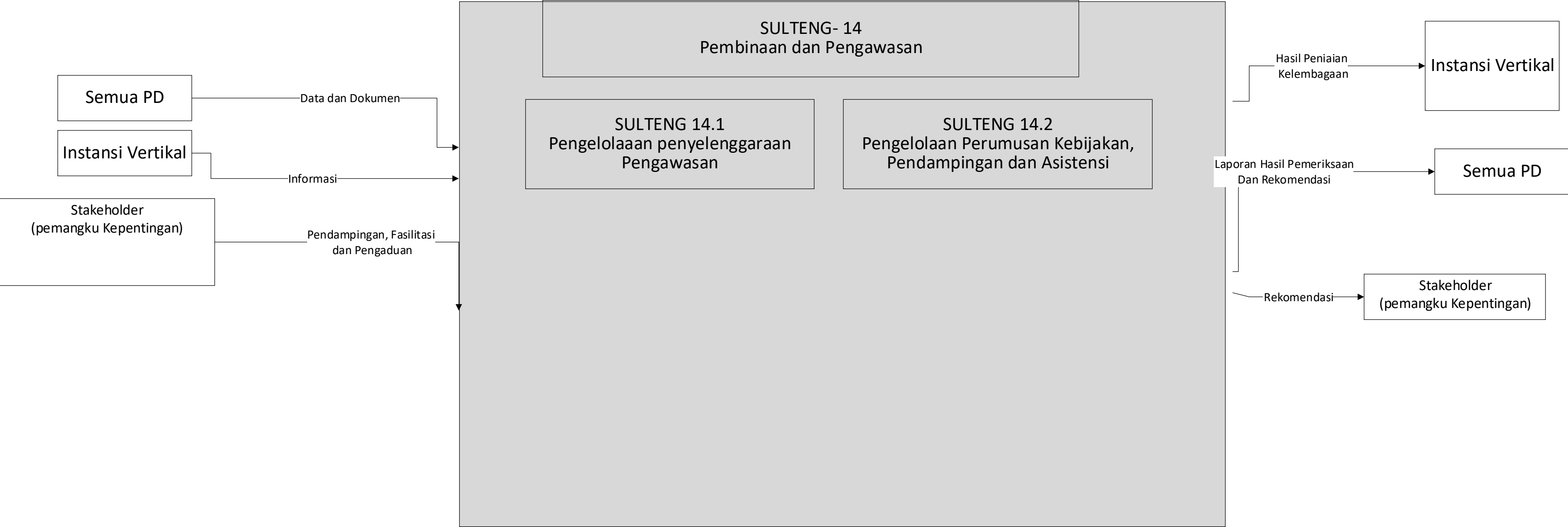

PETA SUB PROSES



PETA SUB PROSES

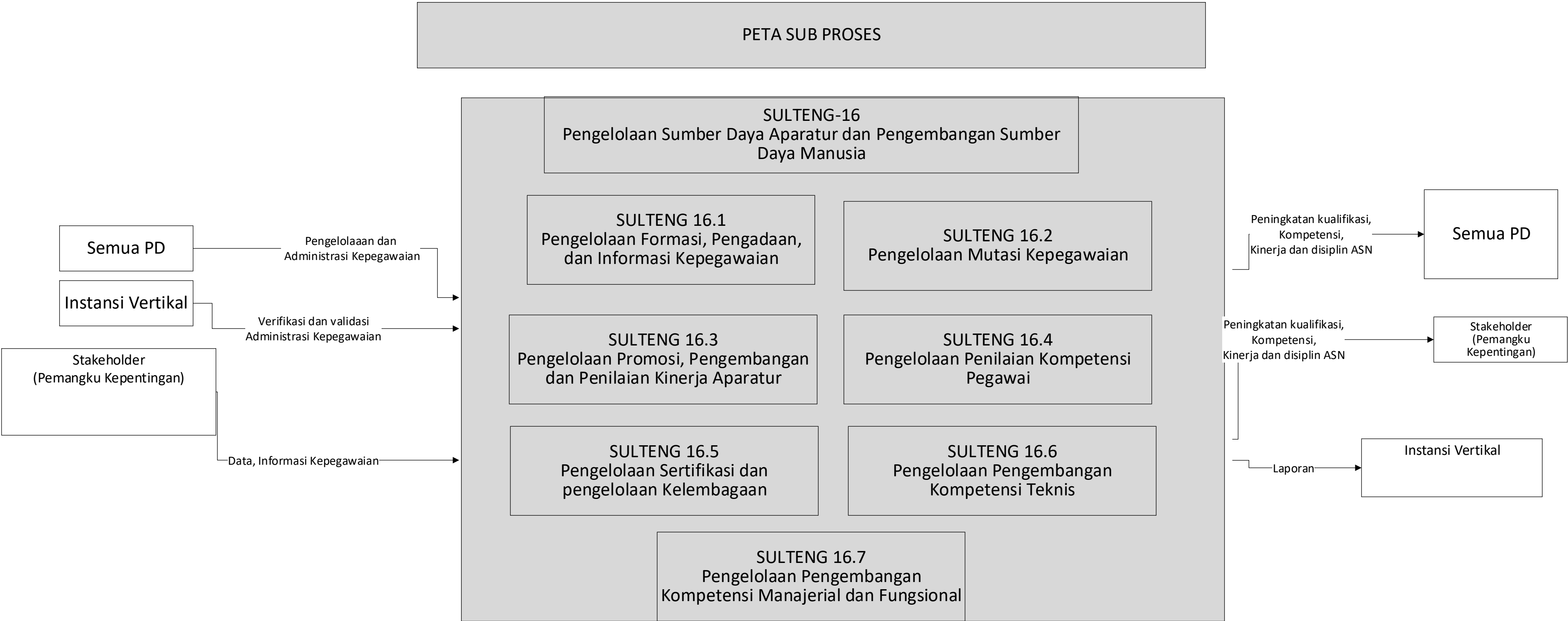

PETA SUB PROSES

